KATALOG

PAMERAN INTERNASIONAL SENI LUKIS WARISAN NUSANTARA 2012 INDONESIA SEMARANG

HANYA 1 EKSAMPLAR (TERKIRIM KE DIKTI)

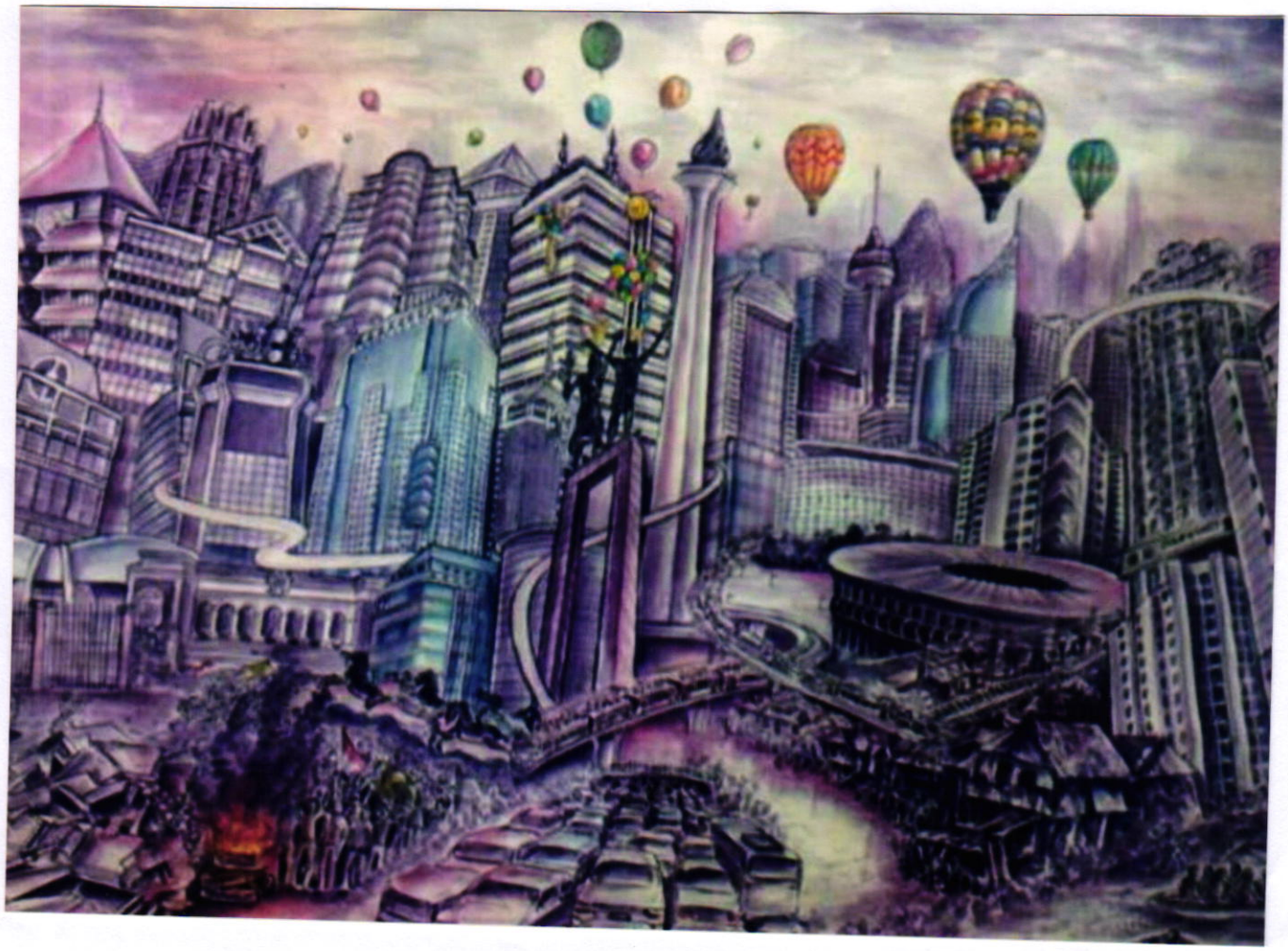

Judul : **WARISAN UNTUK JOKOWI**

Ukuran : 40cm x 60cm

Teknik : *Cat air, media kertas*

KEMENTERIAN PENDIDIKAN DAN KEBUDAYAAN
UNIVERSITAS NEGERI MAKASSAR
FAKULTAS SENI DAN DESAIN
Alamat: Kampus FSD UNM Parangtambung Jalan Dg. Tata, Makassar 90224 Telp. (0411) 888524
Email: fsd@unm.ac.id

SURAT KETERANGAN KEBERADAAN KARYA

NO. 1098/UN36.8.3/TU/2014

Yang bertanda tangan di bawah ini menerangkan bahwa :

Karya Seni Lukis Berjudul	: Warisan untuk Jokowi
Teknik	: Cat Air
Ukuran	: 40 cm X 60 cm
Tahun Karya	: 2006
Dipamerkan pada	: Pameran Bersama Internasional Warisan Nusantara II 2012
Pengantar Pameran	: Aryo Sunaryo
Karya	: Dr. Karta, M.Sn.

Karya tersebut di atas dipajang di Dekanat Fakultas Seni dan Desain, Universitas Negeri Makassar.

Demikian surat keterangan ini diberikan untuk dipergunakan sebagaimana mestinya. Atas perhatian dan kerjasamanya diucapkan terima kasih.

Makassar, 2 Juni 2014,
Kepala Tata Usaha FSD-UNM,

KEMENTERIAN PENDIDIKAN DAN KEBUDAYAAN UNIVERSITAS NEGERI MAKASSAR FS

Amiluddin, SH.
NIP. 19590310 199010 1 001