

EKONOMI REGIONAL DAN PENGEMBANGAN WILAYAH

Teori dan Kajian Ekonomi Regional



Dr. Basri Bado, S.Pd, M.Si
Muh. Jamil, S.E., M.Si

Kata Pengantar

E-Modul ini merupakan materi mata kuliah ekonomi regional dan pengembangan wilayah dalam bentuk video melalui link YouTube dan Google Drive. Modul ini diharapkan bisa menjadi cara belajar yang baik untuk mempermudah pemahaman melalui penjelasan yang bersifat audio dan visual.

Dalam E-Modul ini materi perkuliahan dibagi dua sesi, pertama yaitu sebelum mid dan setelah mid semester. Sebelum mid diberikan materi Alasan penting pengembangan ekonomi regional. Kedua, dampak kebijakan nasional terhadap pengembangan ekonomi lokal dan ketiga, konsep dan teori pembangunan ekonomi lokal. Setelah mid tes dilaksanakan kajian ekonomi regional Provinsi Sulawesi Selatan tahun 2020 sebagai pembahasan dari teori yang dibahas sebelumnya yaitu terkait dengan kondisi perekonomian Sulawesi Selatan antara lain pertumbuhan ekonomi, keuangan daerah, inflasi daerah, stabilitas keuangan daerah, penyelenggaraan sistem pembayaran dan pengelolaan uang Rupiah, kesejahteraan dan prospek ekonomi daerah.

Semoga materi teori dan kajian ekonomi regional dalam bentuk E Modul Video ini memberikan pemahaman komprehensif kepada mahasiswa terkait ekonomi regional dan pengembangan wilayah di Sulawesi Selatan.

Tersebut tentunya dalam penulisan E-modul ini masih banyak kekurangan semoga Oleh karena itu silakan diberikan saran dan kritik untuk perbaikan modul ini ke depan.

Makassar, 8 Juli 2021

Dr. Basri Bado, S.Pd., M.Si
Muh. Jamil, S.E., M.Si

Daftar Isi

1. Kata Pengantar.....2
2. Daftar Isi.....3
3. Deskripsi Mata Kuliah.....4
4. Capaian Mata Kuliah.....4
5. Sub. Capaian Mata Kuliah.....5
6. Materi Perkuliahan
 - a. Alasan penting Pengembangan Ekonomi Lokal/Regional.....6
 - b. Dampak kebijakan nasional terhadap pengembangan ekonomi lokal.....7
 - c. Konsep dan Teori Pembangunan Ekonomi lokal.....8
 - d. Kondisi Umum Ekonomi Terkini di Provinsi Sulawesi Selatan.....9
7. Daftar Pustaka.....21

Deskripsi Mata Kuliah

Matakuliah ini merupakan mata kuliah wajib ekonomi pembangunan yang mengarahkan mahasiswa untuk memahami Teori ekonomi dan kajian ekonomi regional

CAPAIAN PEMBELAJARAN MATA KULIAH
(CPMK)

MAHASISWA MAMPU MEMAHAMI KONSEP
EKONOMI REGIONAL DAN PENGEMBANGAN WILAYAH
SERTA KAJIAN EKONOMI REGIONAL

SUB CPMK

1. Mahasiswa mampu menjelaskan alasan penting Pengembangan Ekonomi Lokal/Regional.
2. Mahasiswa mampu menjelaskan dampak kebijakan nasional terhadap pengembangan ekonomi lokal.
3. Mahasiswa mampu menjelaskan Konsep dan Teori Pembangunan Ekonomi lokal.
4. Mahasiswa mampu menjelaskan dan presentasikan kondisi umum ekonomi terkini di Provinsi Sulawesi Selatan.

Alasan Penting Pengembangan Ekonomi Regional



Pertemuan I Ekonomi Regional



Watch later



Share

EKONOMI REGIONAL DAN PENGEMBANGAN WILAYAH

Muh Jamil, S.E., M. Si
Ekonomi Pembangunan
Universitas Negeri Makassar

Watch on  YouTube

Pertemuan Pertama

Argumen Abadi Pengembangan Ekonomi Regional



Pertemuan 2

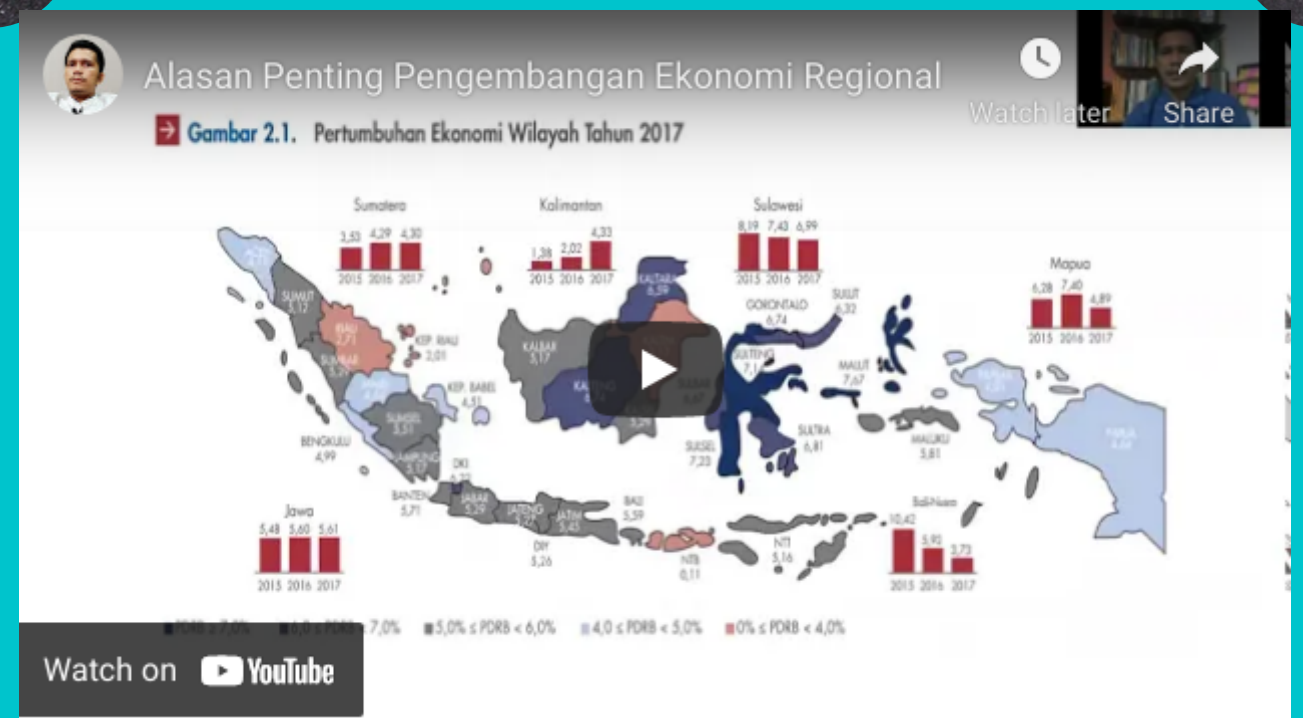

Pertemuan 3

Dampak Kebijakan Nasional Terhadap Pengembangan Ekonomi Lokal



Pengaruh Kebijakan Nasional Terhadap Peman..



Watch later



Share

I. THREE APPROACHES TO NATIONAL ECONOMIC POLICY

1. perencanaan ulang/advokasi reindustrialisasi nasional oleh pemerintah

intervensi federal berupa insentif dan pengurangan pajak

produksi meningkat

terbit industri

meningkatkan pajak

mendorong investasi

bersaing global

new job

Watch on YouTube

Pertemuan 4 & 5

Konsep dan Teori Pembangunan Ekonomi lokal.

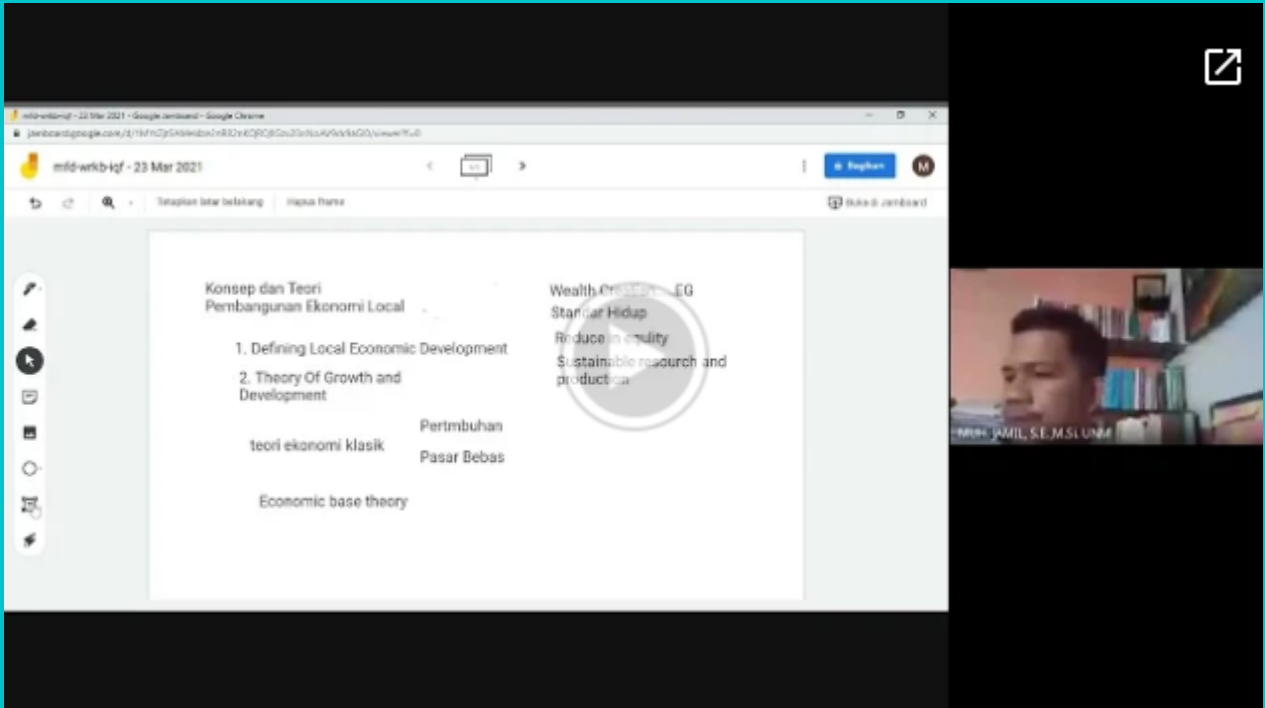

Pertemuan 6



Pertemuan 7

**MID
SEMESTER**

Kajian Ekonomi Regional 2020

Diskusi Awal Secara Umum
Ekonomi Regional dan
Pembagian Tugas Kelompok.

Tiga Agenda Utama Penyaji

1. Presentasi
2. Diskusi
3. Kuis

Pertemuan 9

Kajian Ekonomi Regional Pertumbuhan Ekonomi Sulawesi Selatan 2020

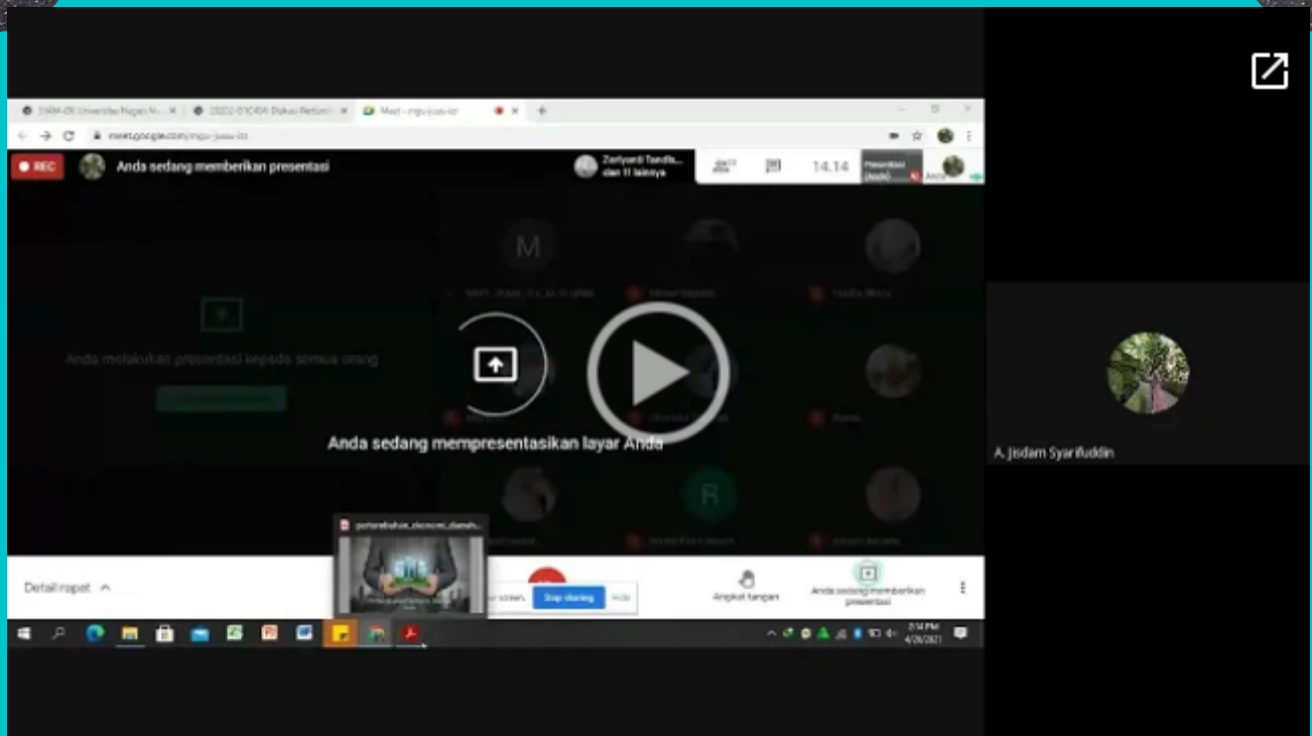

Pertemuan 10A

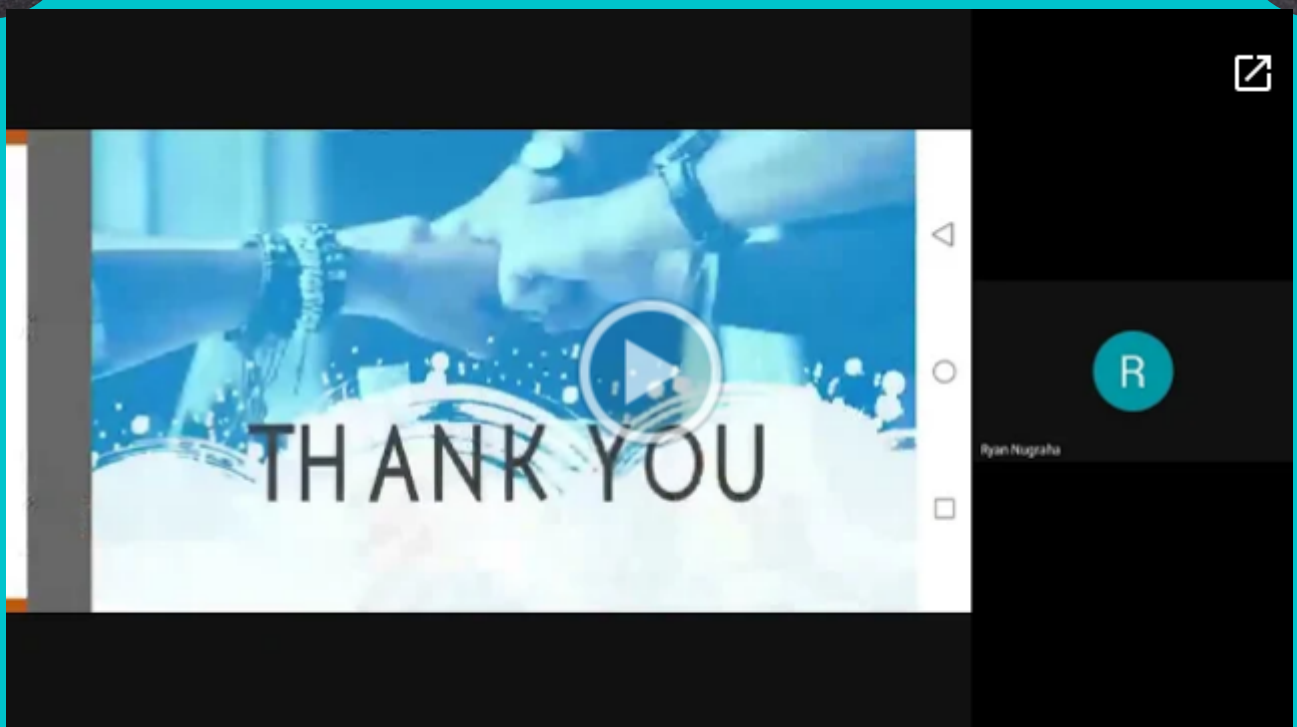

Pertemuan 10B

Kajian Ekonomi Regional Keuangan Ekonomi Daerah Sulawesi Selatan 2020

Laporan Pembacaan Provinsi Sulawesi Selatan Februari 2021.pdf

42 / 180 98%

42

41

40

39

38

37

36

35

34

33

32

31

30

29

28

27

26

25

24

23

22

21

20

19

18

17

16

15

14

13

12

11

10

9

8

7

6

5

4

3

2

1

0

2015 2016 2017 2018 2019 2020

Belanja Belanja Sosial Belanja Modal Belanja Barang Belanja Pegawai

Grafik 3.8 Progres Belanja APBN di Sulawesi Selatan

LAPORAN PEMBACAAN PROVINSI SULAWESI SELATAN FEBRUARI 2021

21

MOH JAMIL

Pertemuan 11A

Laporan Pembacaan Provinsi Sulawesi Selatan Februari 2021.pdf

21

Nur Husna Amalia

Pertemuan 11B

Kajian Ekonomi Regional
Inflasi Daerah
Sulawesi Selatan 2020

Pertemuan 12

Kajian Ekonomi Regional Penyelenggaraan Sistem Pembayaran dan Pengelolaan Uang Rupiah 2020

Ekonomi Regional dan Pengembangan Wilayah

KETERSEDIAAN LAYANAN INFRASTRUKTUR SISTEM PEMBAYARAN NON TUNAI

Grafik 5.7 Jumlah Mesin ATM dan Rasionya per 1.000km²

Tahun	Jumlah Mesin ATM	Rasio per 1.000km ²
2015	2.883	1.82
2016	3.000	1.90
2017	3.100	1.95
2018	3.200	2.00
2019	3.300	2.05
2020	3.620	2.28

Grafik 5.8 Jumlah Agen LKD dan Rasionya per 1.000km²

Tahun	Jumlah Agen LKD	Rasio per 1.000km ²
2015	381	0.381
2016	400	0.400
2017	420	0.420
2018	440	0.440
2019	460	0.460
2020	408	0.408

Sumber: Bank Indonesia, diolah

Pertuasan jangkauan layanan keuangan pada masyarakat melalui penyelenggaraan Layanan Keuangan Digital (LKD) dan penyediaan ATM terus meningkat cukup signifikan. Rasio ketersediaan layanan keuangan melalui mesin ATM meningkat dari 1,82 menjadi 1,788. Jumlah mesin ATM meningkat menjadi 3.620 pada triwulan laporan dari 2.883 ATM pada triwulan sebelumnya.

Perkembangan jumlah agen LKD juga turut meningkat menjadi 19.074 Agen dibandingkan triwulan sebelumnya yang sebanyak 17.776 Agen. Selain itu, rasio ketersediaan layanan keuangannya menunjukkan peningkatan dari 381 Agen LKD per 1000 km² per pada triwulan III 2020 menjadi 408 Agen LKD per 1000 km² pada triwulan laporan

Femando

Pertemuan 14A

11:26

THANKS

Latifah Isyrah

Pertemuan 14B

Kajian Ekonomi Regional Kesejahteraan di Sulawesi Selatan 2020



Nur Patima

Pertemuan 15

Kajian Ekonomi Regional Prospek Ekonomi Daerah Sulawesi Selatan 2020

Pertemuan 16A

Sejalan dengan hal tersebut, tren peningkatan harga komoditas ekspor utama Nikel juga diperkirakan akan menopang ekspor (Grafik 7.4).

Sumber: World Bank, diolah

Grafik 7.4 Perkembangan Harga Nikel Dunia

Mutmainnah

Pertemuan 16B

Evaluasi Hasil Diskusi

Diskusi Evaluasi Hasil Diskusi
Secara Umum

Pertemuan 17

**UJIAN AKHIR
SEMESTER**

Daftar Pustaka

1. Blakely, Edward. 2010. *Planning Local Economic Development*. United Kingdom : Sage Publication L.Td.
2. Bank Indonesia. 2021. *Kajian Ekonomi Regional Sulawesi Selatan*. Makassar : BI Perwakilan Sulawesi Selatan.
3. Syafrizal. 2018. *Analisis Ekonomi Regional dan Penerapannya di Indonesia*. Depok : Rajawali Press

Online Canva

https://www.canva.com/design/DAEjav_Ve6w/OtF3XCebzfH3bSujVYAE7g/edit