



lpdp **Kampus
Merdeka**
INDONESIA JAYA

ALBUM PETA

Desa Je'nemadinging



Abdul Malik, Ph.D.
Dr. Abd. Rahim



BADAN PENERBIT UNM

ALBUM PETA DESA JE'NEMADINGING

Hak Cipta ©2023 oleh Abdul Malik dan Abd. Rahim

Hak cipta dilindungi undang-undang

Cetakan pertama, 2023

Peneliti:

Abdul Malik, Ph.D.

Dr. Abd. Rahim

Asisten Peneliti:

Rahmat Hidayat, S.Si.

Nurhamdi, S.Si.

Mahasiswa MBKM Jurusan Geografi UNM:

Andi Fatimah, Rini Anggaraini, Adelin, Adela Pradinianti, dan Andi Nursakinah

Diterbitkan oleh Badan Penerbit Universitas Negeri Makassar

Gedung Perpustakaan Lt. 1 Kampus UNM Gunungsari

Jl. Raya Pendidikan 90222

Tlp. /Fax. (0411) 865677 / (0411) 861377

Email. badanpenerbitunm@gmail.com

ANGGOTA IKAPI No. 011/SSL/2010

ANGGOTA APPTI No.006.063.1.10.2018

Dilarang memperbanyak buku ini dalam bentuk apapun tanpa izin tertulis dari penerbit

Makassar 2023

56 hlm; 29,7 cm

ISBN : 978-623-3871-56-3

Kata Pengantar

Perencanaan pembangunan desa merupakan salah satu hal yang bersifat strategis dalam penyelenggaraan pemerintahan desa. Perencanaan yang baik dengan berbasis geospasial akan memudahkan dalam mengkomunikasikan potensi sumberdaya yang dimiliki oleh desa dan akan sangat mendukung dalam pembangunan desa. Dengan berbasis informasi digital dan spasial yang direpresentasikan dalam bentuk peta-peta dan informasi digital, maka data dan informasi sumberdaya yang dimiliki mudah diketahui letaknya secara geografis, jenis sumberdaya yang dimiliki, luasan, dan sebarannya.

Album peta merupakan sebuah buku yang menyimpan atau mengumpulkan peta-peta yang dihasilkan dari suatu kegiatan pemetaan. Kehadiran Album Peta yang merupakan output dari kegiatan “Pemetaan Spasial Potensi Desa Jenemadinging Kecamatan Patallasang Kabupaten Gowa Sulawesi Selatan” ini secara khusus menginformasikan batas administratif desa, penggunaan lahan, dan prasarana dan sarana yang dimiliki oleh Desa Jenemadinging. Hal ini akan mendukung upaya pengembangan ekonomi dan pemberdayaan masyarakat desa. Selain itu, hal ini juga akan menunjang dalam pembelajaran bagi para siswa dan mahasiswa, termasuk bagi mahasiswa dalam program MBKM dalam skema membangun desa.

“Tak ada gading yang tak retak”, kami menyadari bahwa album peta ini masih memiliki banyak kekurangan, karena itu saran dan kritikan yang bersifat membangun sangat diharapkan dalam upaya penyempurnaannya. Kami mengucapkan terima kasih kepada Kementerian Pendidikan, Kebudayaan, Riset dan Teknologi Direktorat Jenderal Pendidikan Tinggi (Kemendikbud Ristek Dikti), dan Lembaga Pengelola Dana Pendidikan (LPDP) Kementerian Keuangan atas pendanaan riset ini dengan nomor kontrak: 031/E4.1/AK.04.RA/ 2021 dalam Program Riset Keilmuan skema Riset Desa 2021. Kami juga mengucapkan terima kasih kepada Pemerintah Desa Jenemadingin dan Lembaga Penelitian dan Pengabdian Masyarakat (LPPM) Universitas Negeri Makassar yang telah membantu dan memfasilitasi sehingga riset ini dapat terlaksana dengan baik.

Makassar, 11 Oktober 2022

Tim Penyusun

Kata Sambutan

"Terimakasih untuk dosen dan mahasiswa Jurusan Geografi Universitas Negeri Makassar telah melakukan penelitian potensi desa di desa kami. Kami tentunya sangat mengapresiasi kegiatan ini. Harapannya kedepan semoga output dari kegiatan ini dapat bermanfaat untuk pihak-pihak yang melakukan penelitian dan tentunya juga bagi pembangunan Desa Je'nemadinging nantinya."



-Sekretaris Desa Je'nemadinging-

Daftar Isi

Kata Pengantar	3
Kata Sambutan	4
Daftar Isi	5
Peta Administrasi Desa	6
Peta Sarana & Prasarana Desa	8
Dusun Embung	26
Dusun Bangkala	33
Dusun Macinna	40
Dusun Baddo Baddo	48

Peta Administrasi Desa

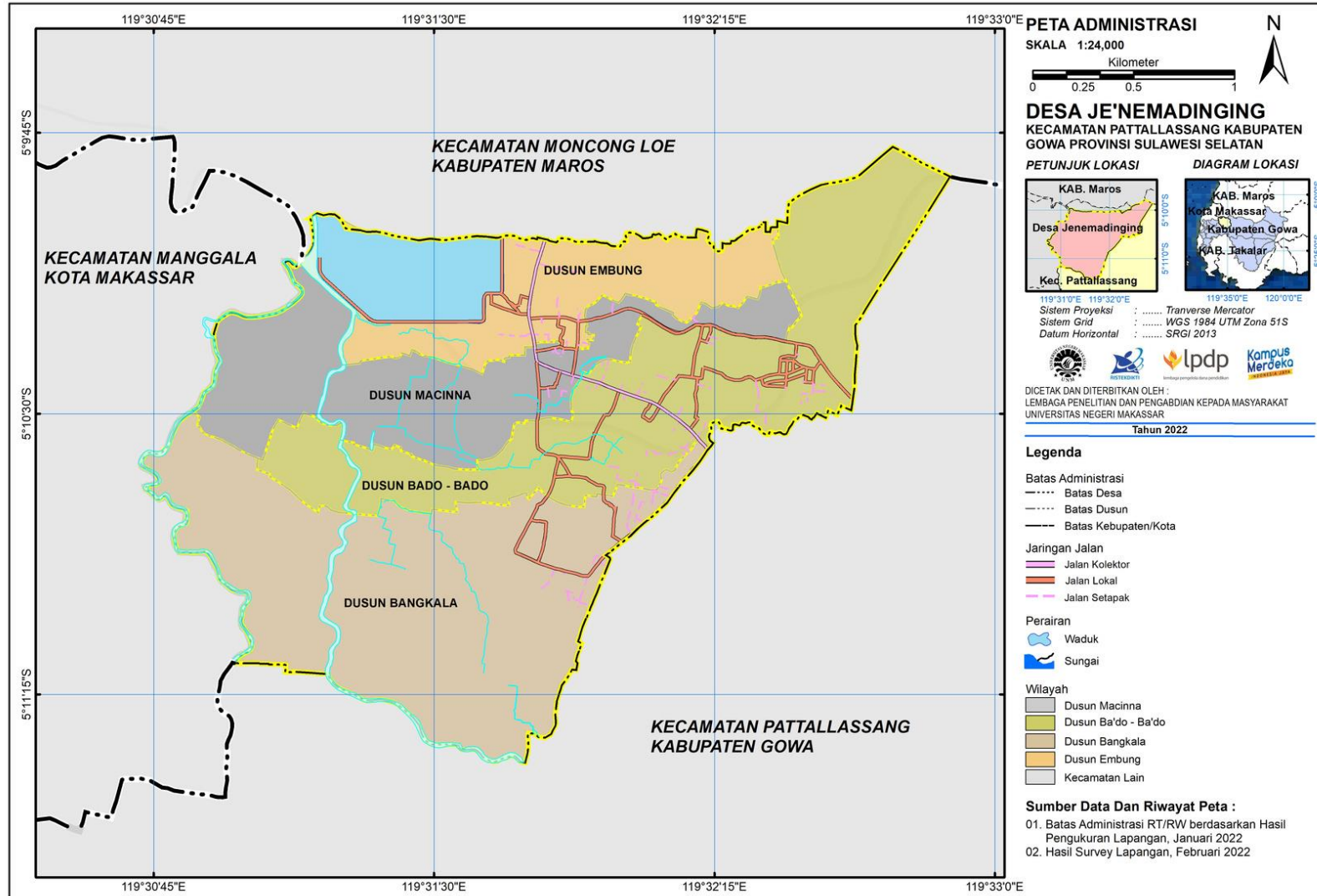

Desa Je'nemadinging merupakan salah satu desa dari 8 desa diwilayah Kecamatan Pattalassang, Kabupaten Gowa yang terletak \pm 7 km kearah utara dari ibukota Kecamatan Pattalassang, \pm 15 km dari ibukota kabupaten dan \pm 5 km dari ibukota provinsi. Desa Je'nemadinging memiliki 4 dusun yaitu: Dusun Macinna, Dusun Embun, Dusun Baddo-Baddo, dan Dusun Bangkala. Desa Je'nemadinging memiliki luas wilayah \pm 12.70 km². Dengan jumlah penduduk sebanyak 65.232 jiwa.

Desa Je'nemadinging mempunyai batas batas wilayah sebagai berikut:

- a. Sebelah Utara : Desa Moncongloe Lappara Kecamatan Moncongloe Kabupaten Maros**
- b. Sebelah Timur : Desa Paccellekang Kecamatan Pattalassang**
- c. Sebelah Selatan : Desa Sunggumanai Kecamatan Pattalassang**
- d. Sebelah Barat : Kelurahan Manggala Kecamatan Manggala KotaMakassar**

Peta Jaringan Listrik

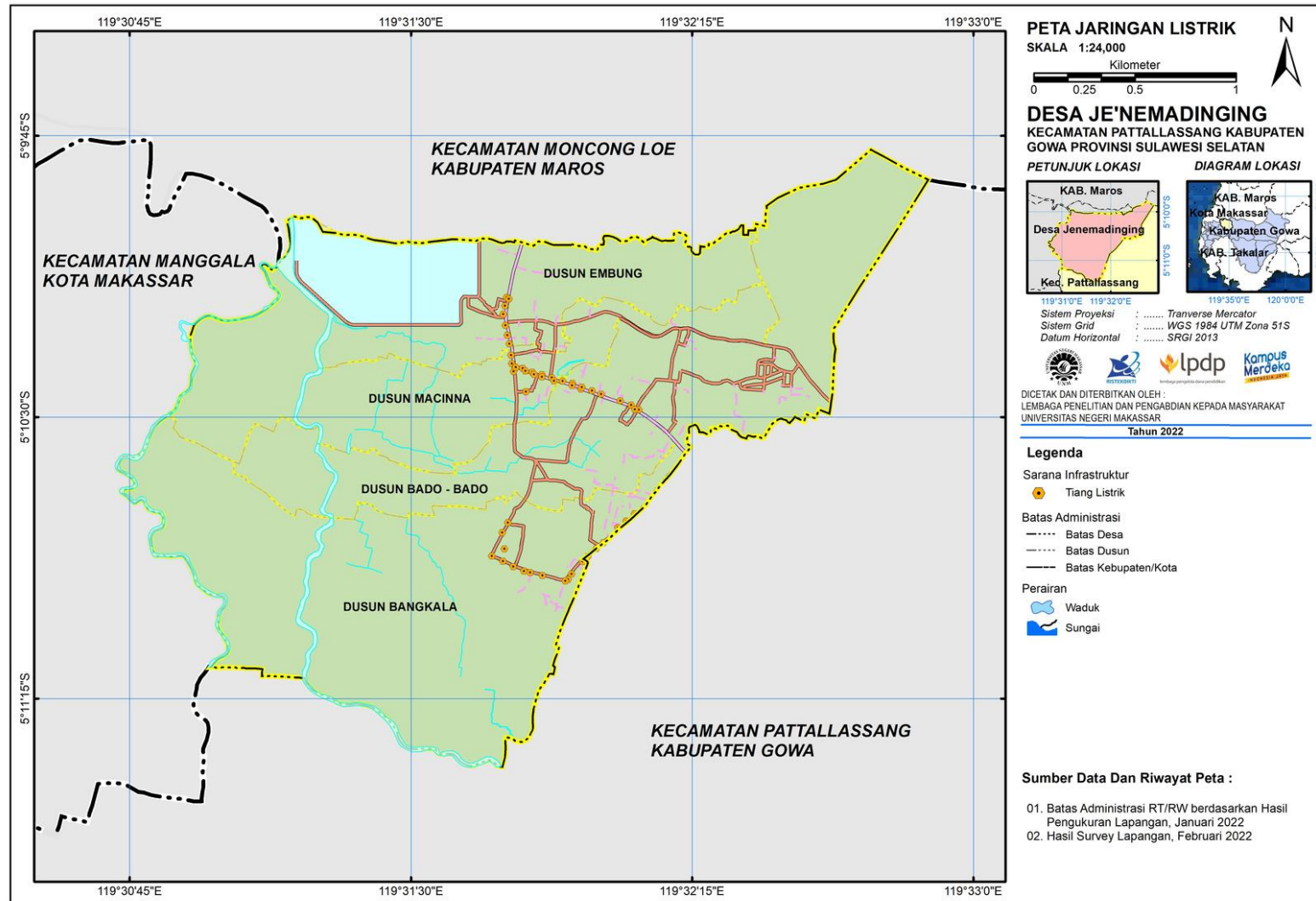

Atribut Tabel

Dusun	Titik
Embung	1
Embung	2
Embung	3
Embung	4
Embung	5
Embung	6
Embung	7

Atribut Tabel

Dusun	Titik
Macinna	8
Macinna	9
Macinna	10
Macinna	11
Macinna	12
Macinna	13
Macinna	14
Macinna	15
Macinna	16
Macinna	17
Macinna	18
Macinna	19
Macinna	20
Macinna	21

Atribut Tabel

Dusun	Titik
Baddo Baddo	23
Baddo Baddo	24
Baddo Baddo	25
Baddo Baddo	26
Baddo Baddo	27
Baddo Baddo	28
Baddo Baddo	29
Baddo Baddo	30
Baddo Baddo	31
Baddo Baddo	32

Atribut Tabel

Dusun	Titik
Bangkala	37
Bangkala	38
Bangkala	39
Bangkala	40
Bangkala	41
Bangkala	42
Bangkala	43
Bangkala	44
Bangkala	45
Bangkala	46
Bangkala	47
Bangkala	48
Bangkala	49
Bangkala	50
Bangkala	51

Peta Jaringan Jalan

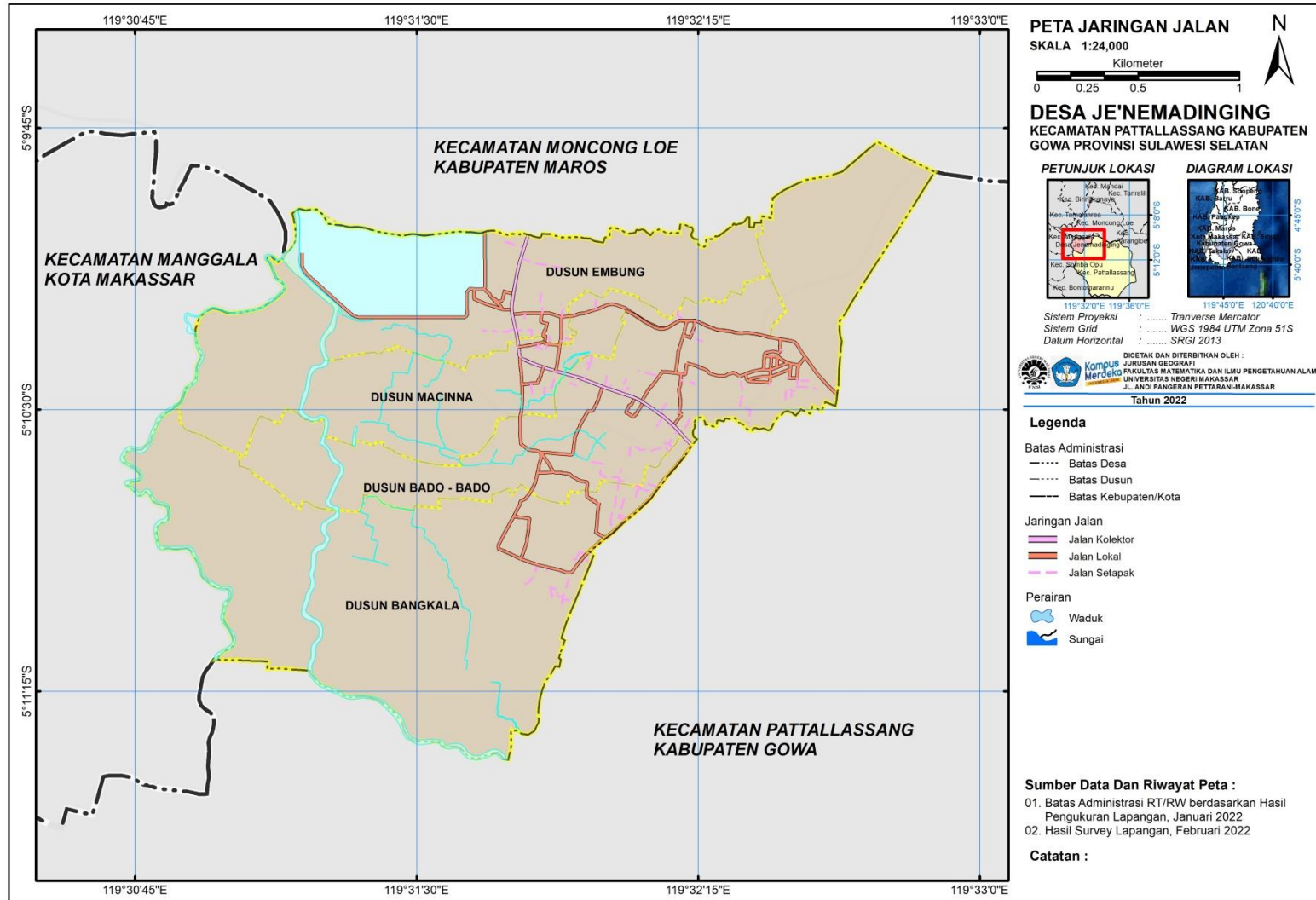

Atribut Tabel

Jalan	Panjang (km)
Kolektor	2.86
Lokal	11.83
Setapak	4.281

Peta Jaringan Drainase

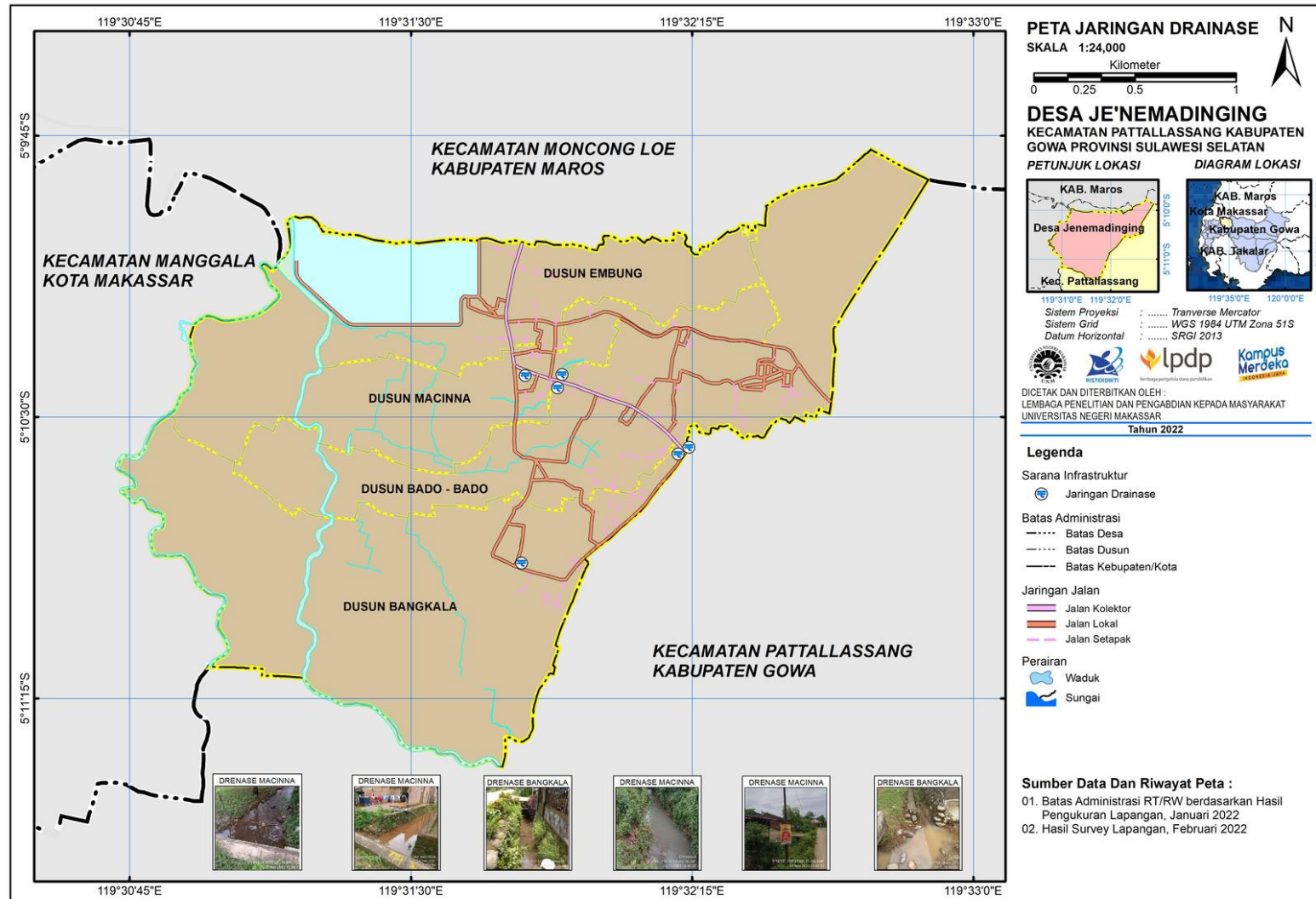

Atribut Tabel

Dusun	Nama	Bujur	Lintang
Bangkala	Drainase depan masjid	119°31'46.833"E	5°10'53.784"S
Bangkala	Drainase pintu masuk Bangkala	119°32'13.787"E	5°10'35.64"S
Baddo Baddo	Drainase 1	119°31'48.32"E	5°10'22.641"S
Baddo Baddo	Drainase 2	119°31'53.555"E	5°10'24.06"S
Baddo Baddo	Drainase 3	119°31'53.638"E	5°10'24.353"S
Baddo Baddo	Drainase 4	119°32'13.914"E	5°10'35.36"S

Peta Sarana Pendidikan

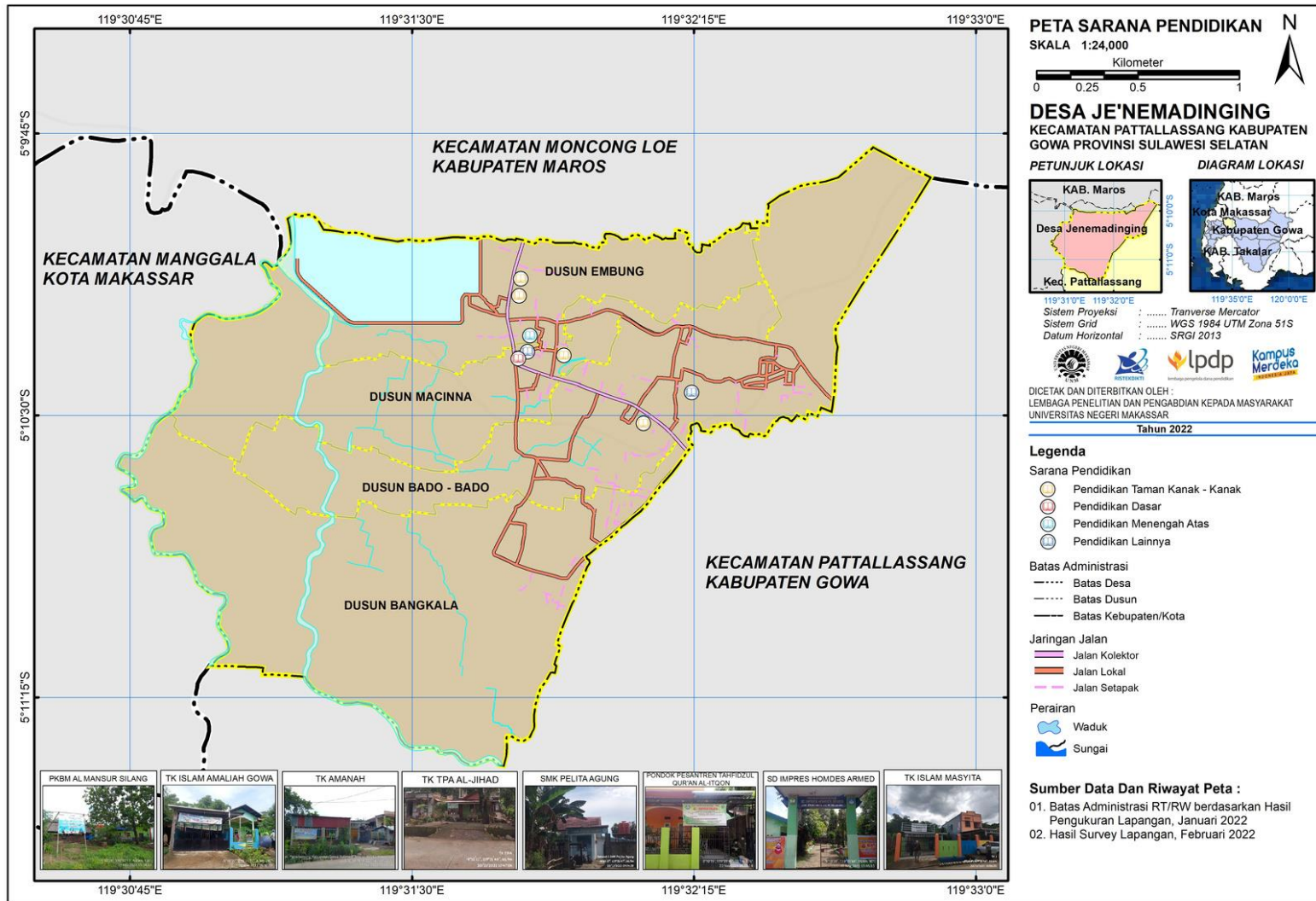

Atribut Tabel

Dusun	Nama	Bujur	Lintang
Embung	SMK Pelita Agung	119°31'46.611"E	5°10'17.345"S
Embung	TK Islam Amaliah	119°31'46.243"E	5°10'8.114"S
Embung	TK TPA Al Jihad	119°31'45.832"E	5°10'10.929"S
Macinna	SD INPRES Hombes Armed	119°31'46.991"E	5°10'17.345"S
Macinna	PKBM Al Mansur Silang	119°31'48.16"E	5°10'19.727"S
Macinna	TK Islam Masyita	119°31'52.576"E	5°10'20.401"S
Baddo Baddo	TK Al Amanah	119°32'7.882"E	5°10'30.387"S
Baddo Baddo	Pondok Pesantren Tahfidzul Qur'an Al Itqon	119°32'14.303"E	5°10'26.161"S

Peta Sarana Ibadah

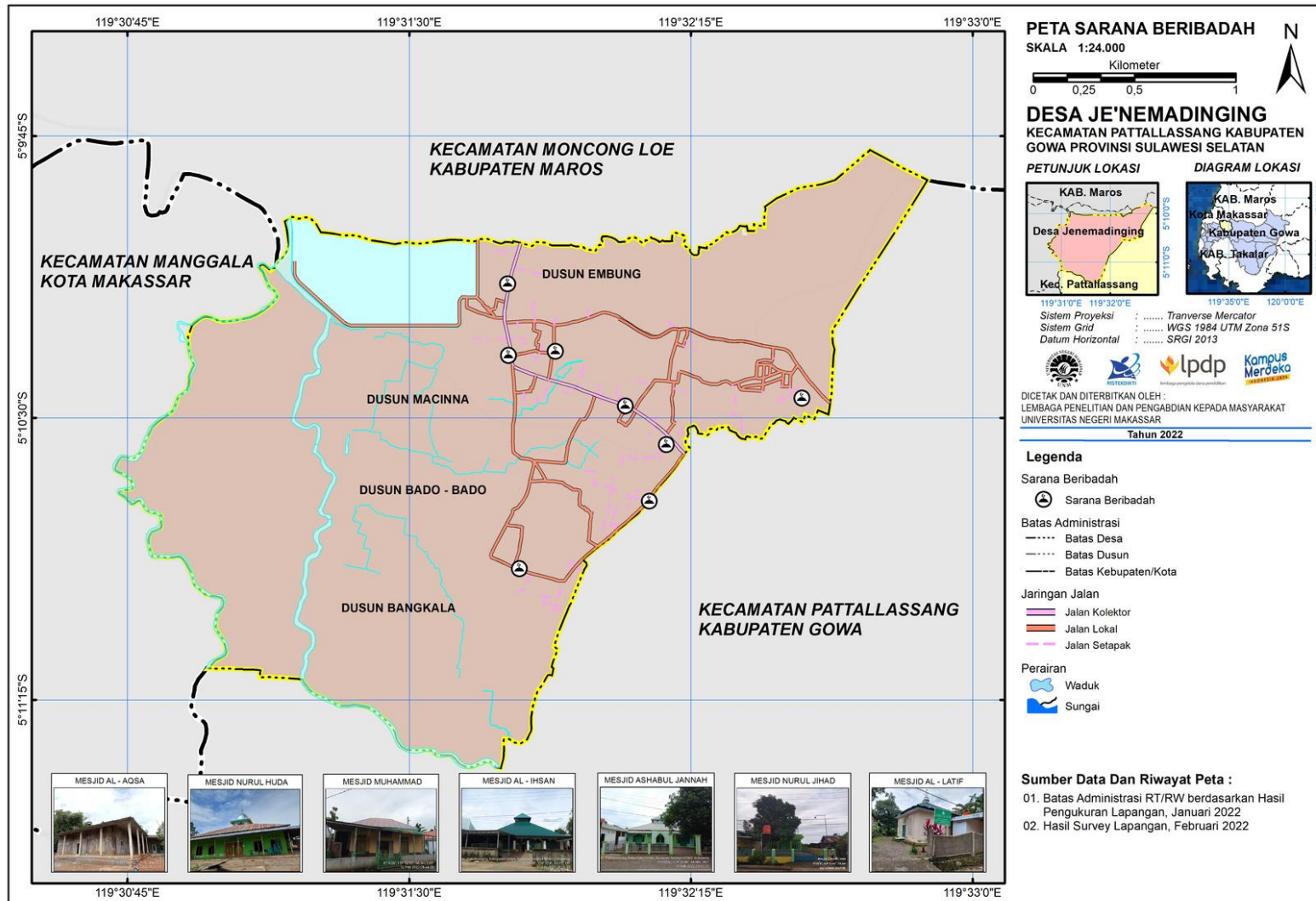

Atribut Tabel

Dusun	Nama Masjid	Bujur	Lintang
Macinna	Nurul Jihad	119°31'45".679"E	5°10'8".067"S
Macinna	Babul Jannah	119°31'45".79"E	5°10'19".748"S
Macinna	Al Latif	119°31'53".296"E	5°10'19".101"S
Baddo Baddo	Al Ihsan	119°32'4".983"E	5°10'27".867"S
Baddo Baddo	Al Aqsa	119°32'10".987"E	5°10'33.851"S
Baddo Baddo	Muhammad	119°32'32".564"E	5°10'26".381"S
Bangkala	Ashabul Jannah	119°32'8".151"E	5°10'42".923"S
Bangkala	Nurul Huda	119°31'47".512"E	5°10'53".754"S

Peta Sarana Umum

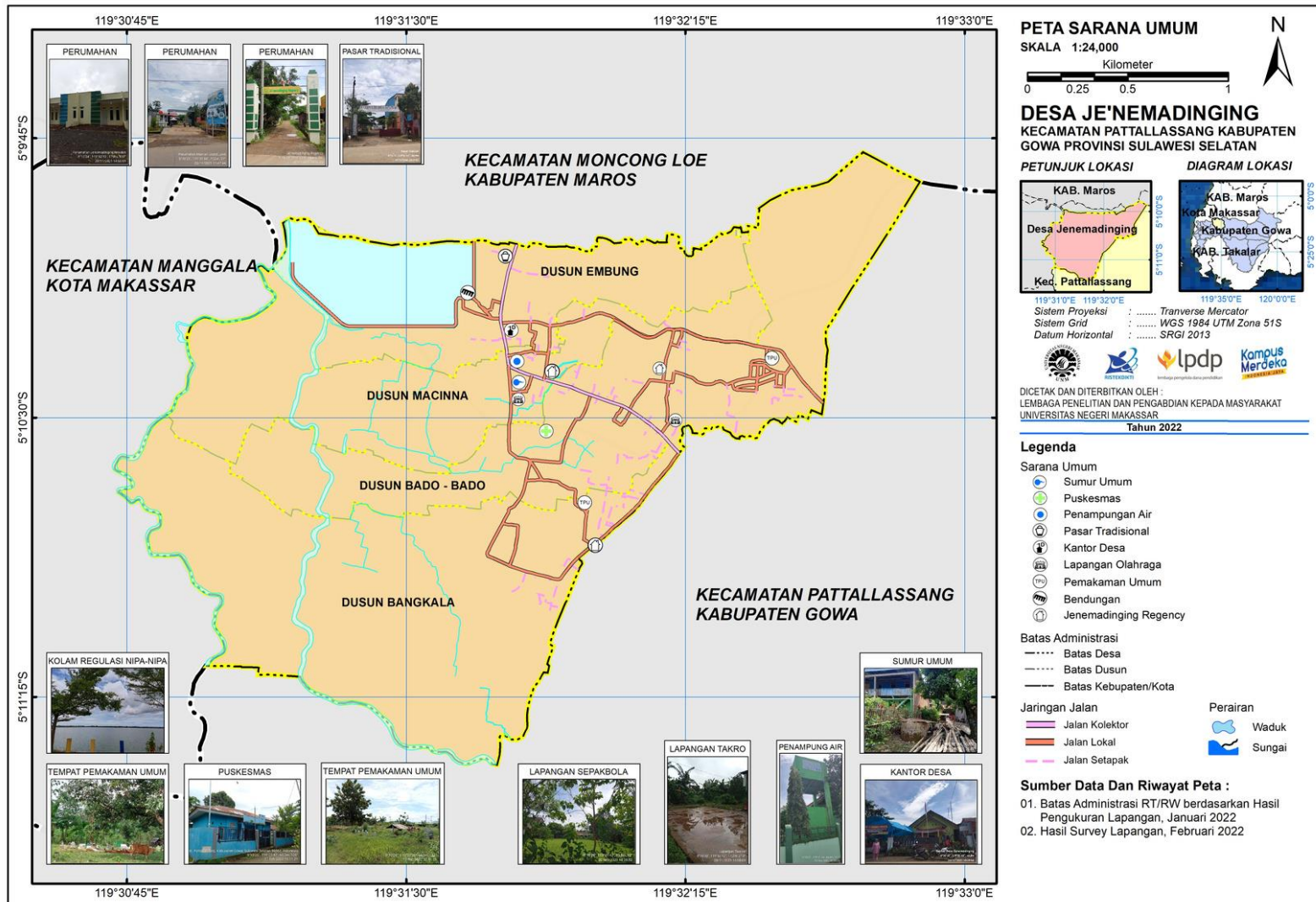

Atribut Tabel

Dusun	Nama	Bujur	Lintang
Embung	Pasar Rakyat	119°31'45".974"E	5°10'3.938"S
Embung	Kantor Desa	119°31'45.62"E	5°10'15.203"S
Embung	Bendungan	119°31'40.958"E	5°10'10.044"S
Macinna	Tower Air	119°31'46.711"E	5°10'21.325"S
Macinna	Sumur Umum	119°31'46.978"E	5°10'24.746"S
Macinna	Puskesmas	119°31'48.581"E	5°10'25.878"S
Macinna	Lapangan Sepak Bola	119°31'47.702"E	5°10'26.949"S
Macinna	Perumahan Mentari Grand Land	119°31'52.487"E	5°10'23.594"S
Baddo Baddo	Gerbang Jenemadinging Regency	119°32'6.036"E	5°10'28.665"S
Baddo Baddo	Lapangan Takraw	119°32'12.286"E	5°10'30.552"S
Baddo Baddo	Jenemadinging Regency	119°32'11.503"E	5°10'23.001"S
Baddo Baddo	Kuburan Umum	119°32'28.466"E	5°10'21.153"S
Bangkala	Kuburan Umum	119°31'58.822"E	5°10'44.471"S
Bangkala	Perumahan	119°32'0.197"E	5°10'51.054"S

Peta Penggunaan Lahan

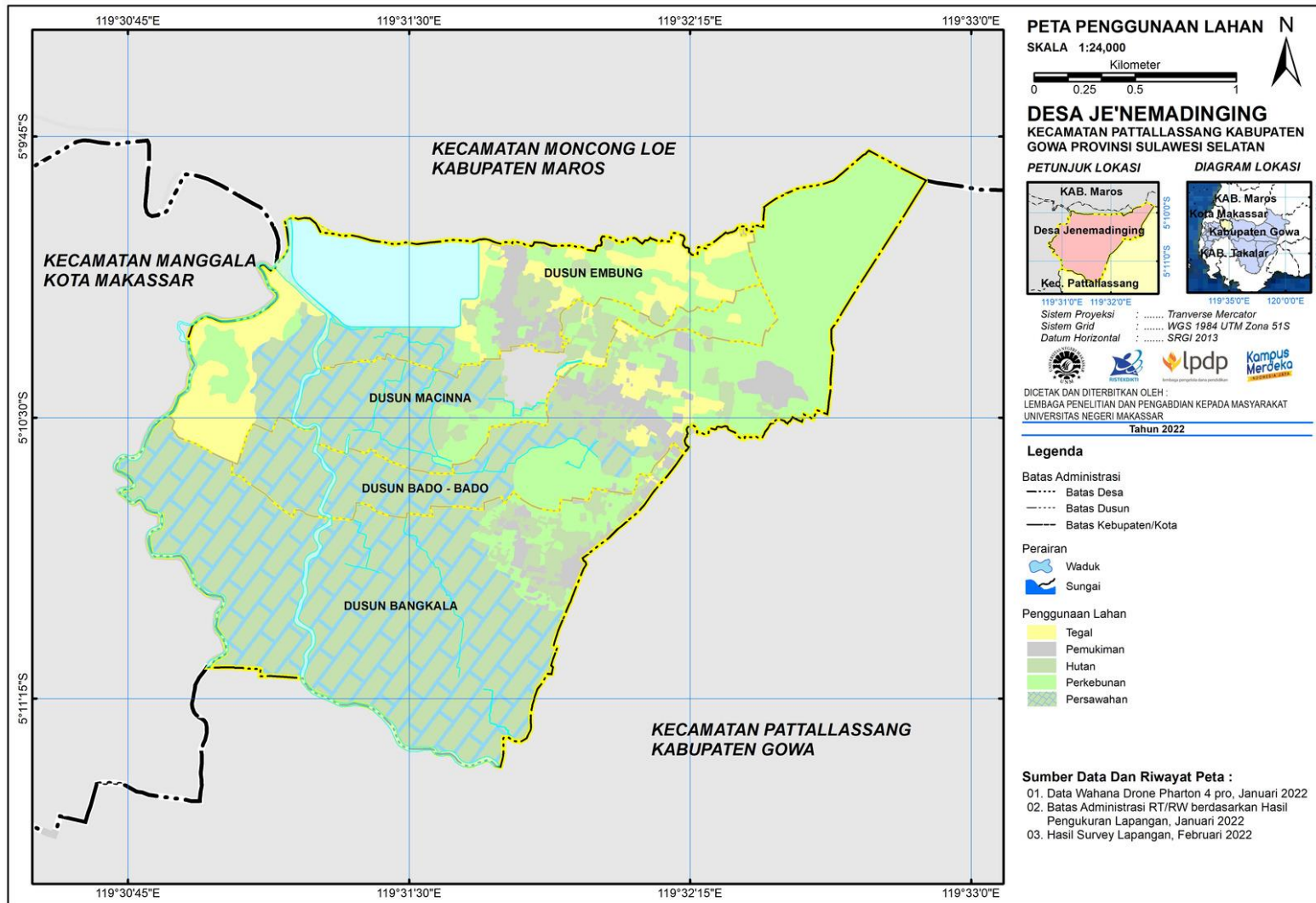

Atribut Tabel

Lahan	Luas (ha)	Parimeter
Sawah	47,997683	0,47997683
Permukiman	6,802025	0,06802025
Perkebunan	18,336401	0,18336401
Hutan	9,648987	0,09648987
Tegal	23,502809	0,23502809

Atribut Tabel

Variabel	Luas (ha)	Parimeter	Jumlah
Sungai	11.6	0.114	-
Waduk	36.42	0.36	-
Administrasi	599.74	5.9935	-
Bangunan	-	-	1053

Dusun Embung



Peta Sarana & Prasarana

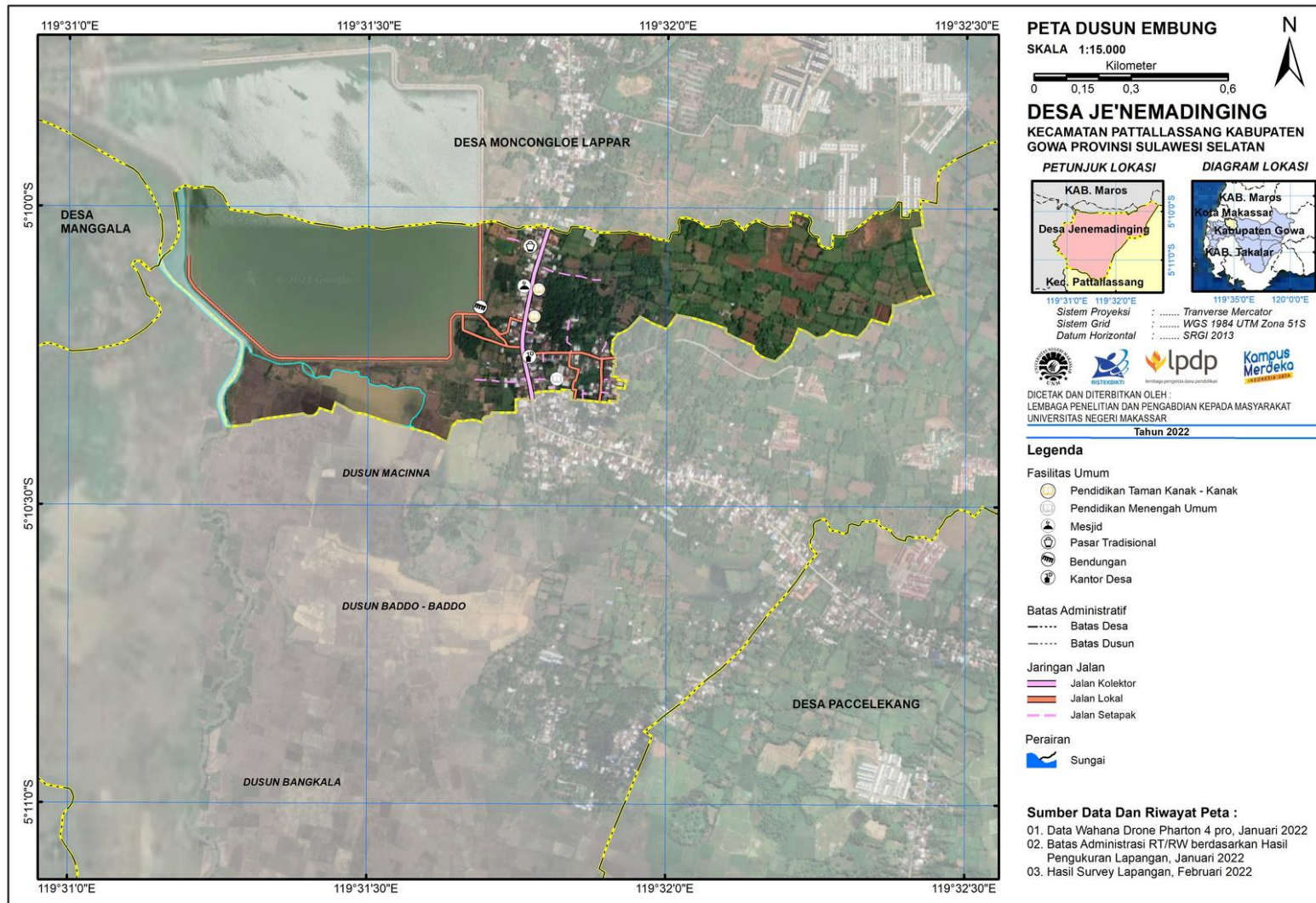

Atribut Tabel

Nama	Bujur	Lintang
SMK Pelita Agung	119°31'46.611"E	5°10'17.345"S
TK Islam Amaliah	119°31'46.243"E	5°10'8.114"S
TK TPA Al Jihad	119°31'45.832"E	5°10'10.929"S
Pasar Rakyat	119°31'45".974"E	5°10'3.938"S
Kantor Desa	119°31'45.62"E	5°10'15.203"S
Bendungan	119°31'40.958"E	5°10'10.044"S

Peta Penggunaan Lahan

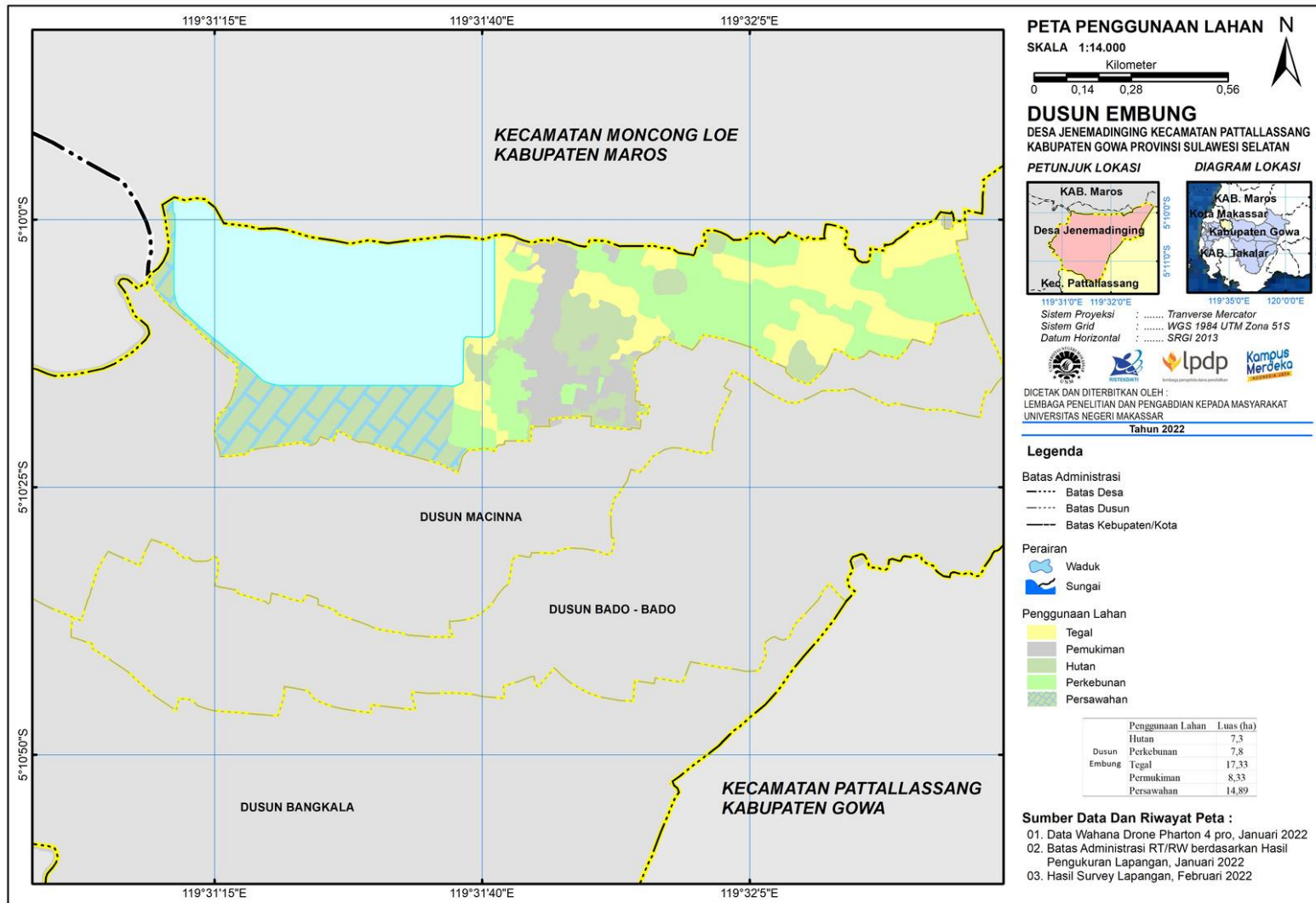

Atribut Tabel

Lahan	Luas (ha)	Parimeter
Badan Air	35,3776	0,353776
Tegal	17,3336	0,173336
Pemukiman	8,3386	0,083386
Perkebunan	23,5145	0,235145
Persawahan	14,8874	0,148874
Hutan	7,3017	0,073017

Atribut Tabel

Jalan	Panjang (km)
Lokal	2,587509
Setapak	0,992345

Dusun Embung memiliki sarana pendidikan formal yaitu TK, Islam Amaliah Gowa dan SMK Pelita Agung. Sedangkan untuk pendidikan informal dapat ditemui TKA/TPA yang juga berada di jalan poros Dusun Embung. Di Dusun ini juga terdapat pasar rakyat sebagai pasar tradisional masyarakat Desa Je'nemadinging, satu masjid sebagai sarana ibadah masyarakat Dusun, dan Kantor Desa Je'nemadinging. Sebagian Dusun Embung juga termasuk pada wilayah Bendungan Nipa-Nipa.

Penggunaan lahan di Dusun Embung terbagi menjadi beberapa macam yakni Hutan dengan luas lahan 7,3 Ha; Perkebunan memiliki luas lahan 7,8 Ha; Permukiman dengan luas 8,33 Ha; Persawahan dengan luas lahan 14,89 Ha; dan Tegal dengan luas penggunaan lahan sebesar 17,33 Ha. Dengan demikian dapat dilihat bahwa penggunaan lahan dominan di Dusun Embung yaitu lahan tegalan dan penggunaan lahan paling sedikit yaitu hutan.

Dusun Bangkala



Peta Sarana & Prasarana

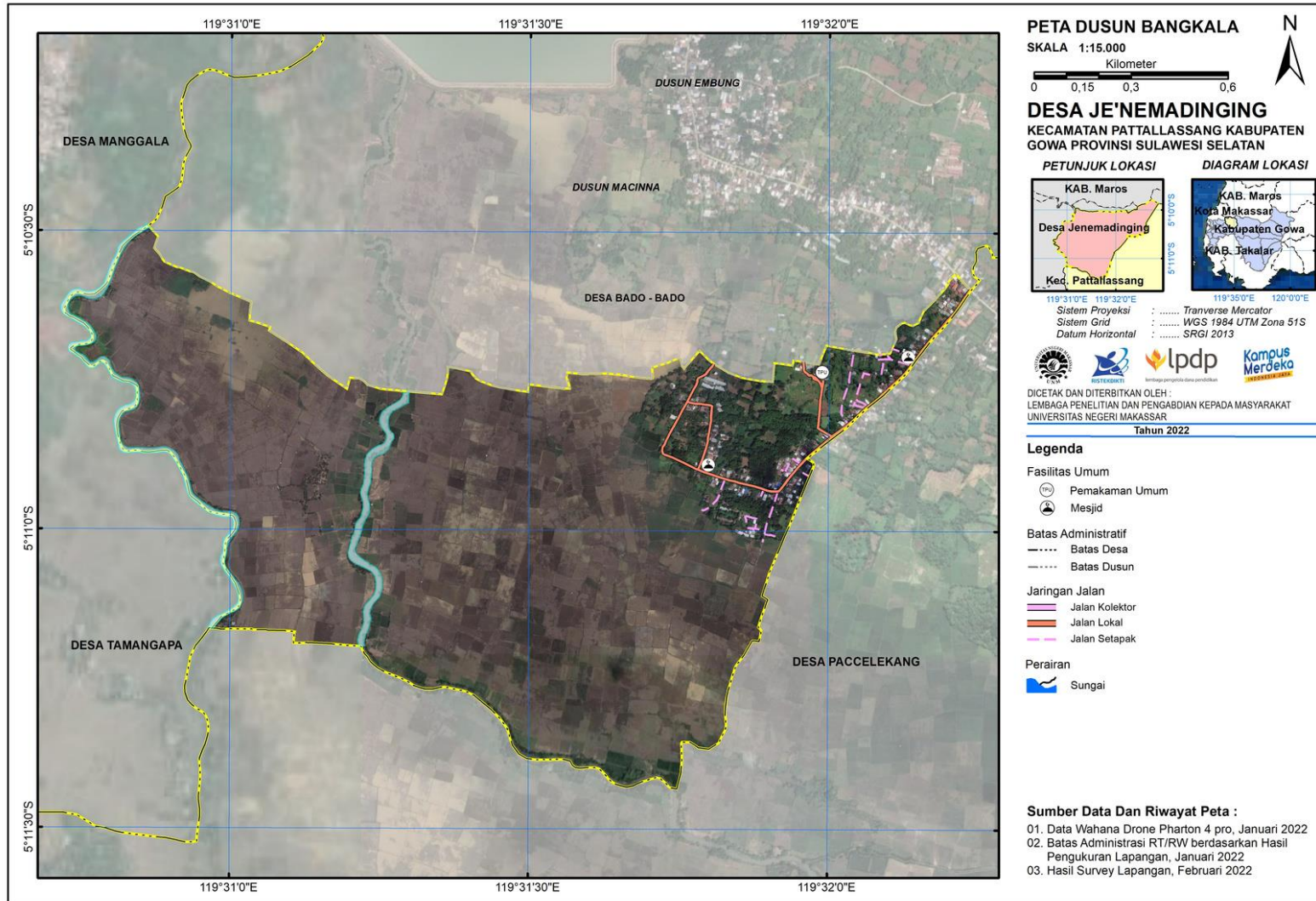

Atribut Tabel

Nama	Bujur	Lintang
Kuburan Umum	119°31'58.822"E	5°10'44.471"S
Perumahan	119°32'0.197"E	5°10'51.054"S
Ashabul Jannah	119°32'8".151"E	5°10'42".923"S
Nurul Huda	119°31'47".512"E	5°10'53".754"S

Peta Penggunaan Lahan

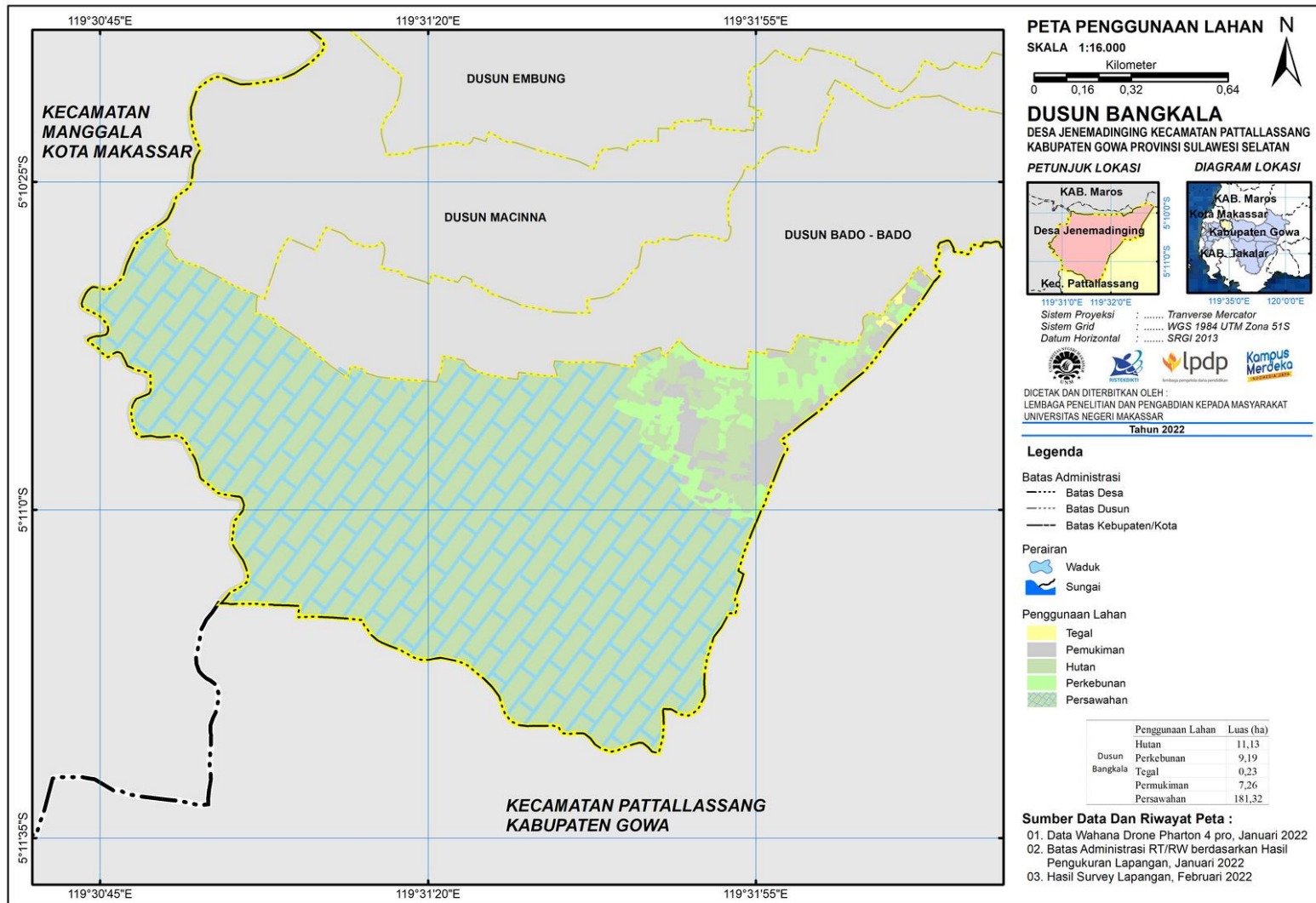

Atribut Tabel

Lahan	Luas (ha)	Parimeter
Tegal	0,2285	0,002285
Pemukiman	7,256061	0,07256061
Perkebunan	11,170765	0,11170765
Persawahan	181,321384	1,81321384
Hutan	11,130722	0,11130722

Atribut Tabel

Jalan	Panjang (km)
Lokal	2,180642
Setapak	1,449951

Di Dusun Bangkala dapat dijumpai Tempat Pemakaman Umum (TPU) yang terletak tidak jauh dari pintu masuk Dusun. Selain itu juga berdiri satu sarana ibadah berupa masjid dengan nama Masjid Nurul Huda yang digunakan oleh masyarakat setempat untuk berbagai kegiatan keagamaan.

Penggunaan lahan di Dusun Bangkala terbagi menjadi beberapa macam yakni Hutan dengan luas lahan 11,13 Ha; Perkebunan memiliki luas lahan 9,19 Ha; Permukiman dengan luas 7,26 Ha; Persawahan dengan luas lahan 181,32 Ha; dan Tegal dengan luas penggunaan lahan sebesar 0,23 Ha. Dengan demikian dapat dilihat bahwa penggunaan lahan dominan di Dusun Bangkala yaitu ada pada lahan persawahan dan penggunaan lahan paling sedikit yaitu tegalan.

Dusun Macinna



Atribut Tabel

RT	RW	Luas (ha)	Parimeter
2	1	1,937604	0,01937604
1	1	1,817595	0,01817595
1	2	1,579025	0,01579025
2	2	1,467825	0,01467825

Peta Sarana & Prasarana

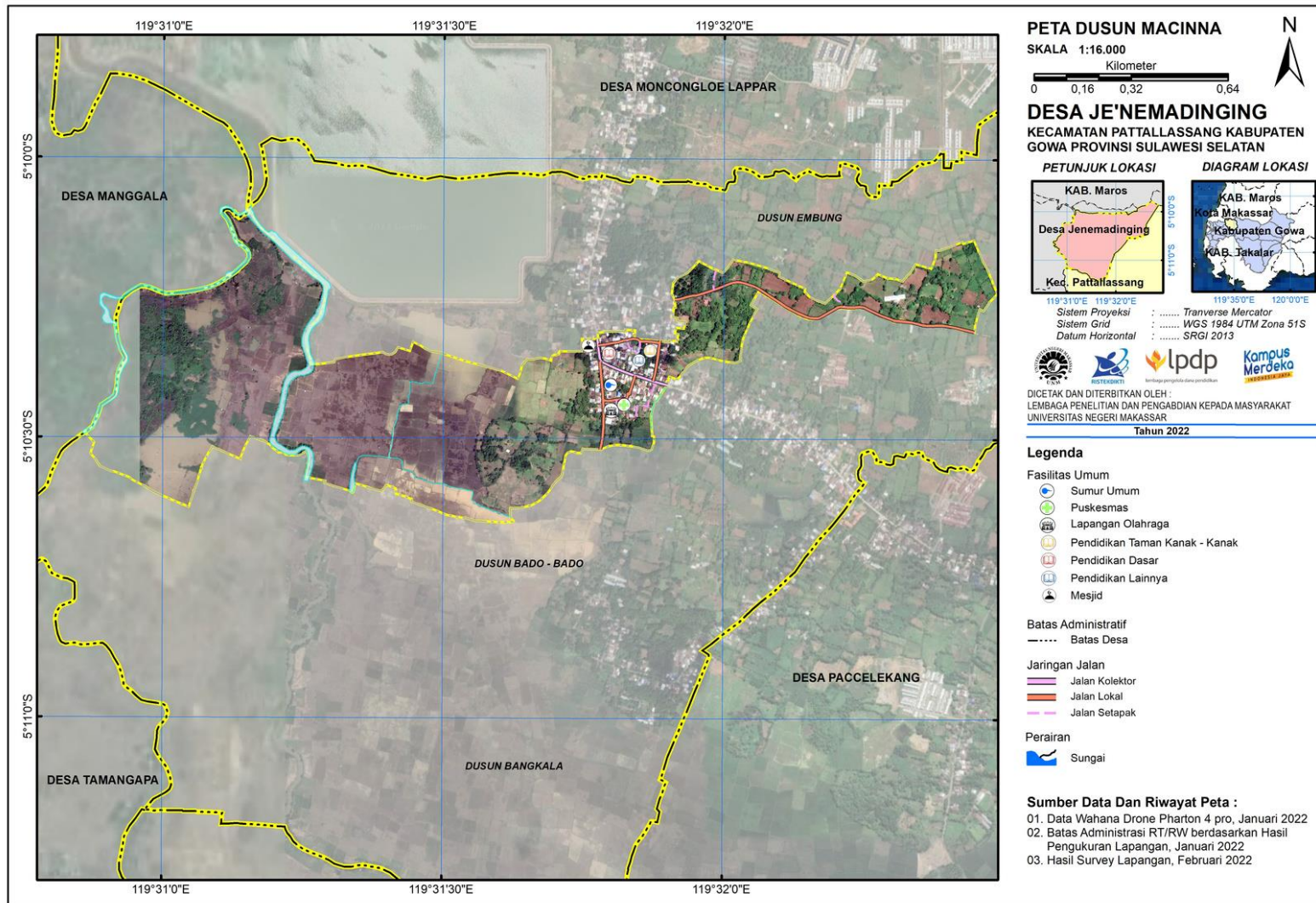

Atribut Tabel

Nama	Bujur	Lintang
SD INPRES Hombes Armed	119°31'46.991"E	5°10'17.345"S
PKBM Al Mansur Silang	119°31'48.16"E	5°10'19.727"S
TK Islam Masyita	119°31'52.576"E	5°10'20.401"S
Tower Air	119°31'46.711"E	5°10'21.325"S
Sumur Umum	119°31'46.978"E	5°10'24.746"S
Puskesmas	119°31'48.581"E	5°10'25.878"S
Lapangan Sepak Bola	119°31'47.702"E	5°10'26.949"S
Nurul Jihad	119°31'45".679"E	5°10'8".067"S
Babul Jannah	119°31'45".79"E	5°10'19".748"S
Al Latif	119°31'53".296"E	5°10'19".101"S

Peta Penggunaan Lahan

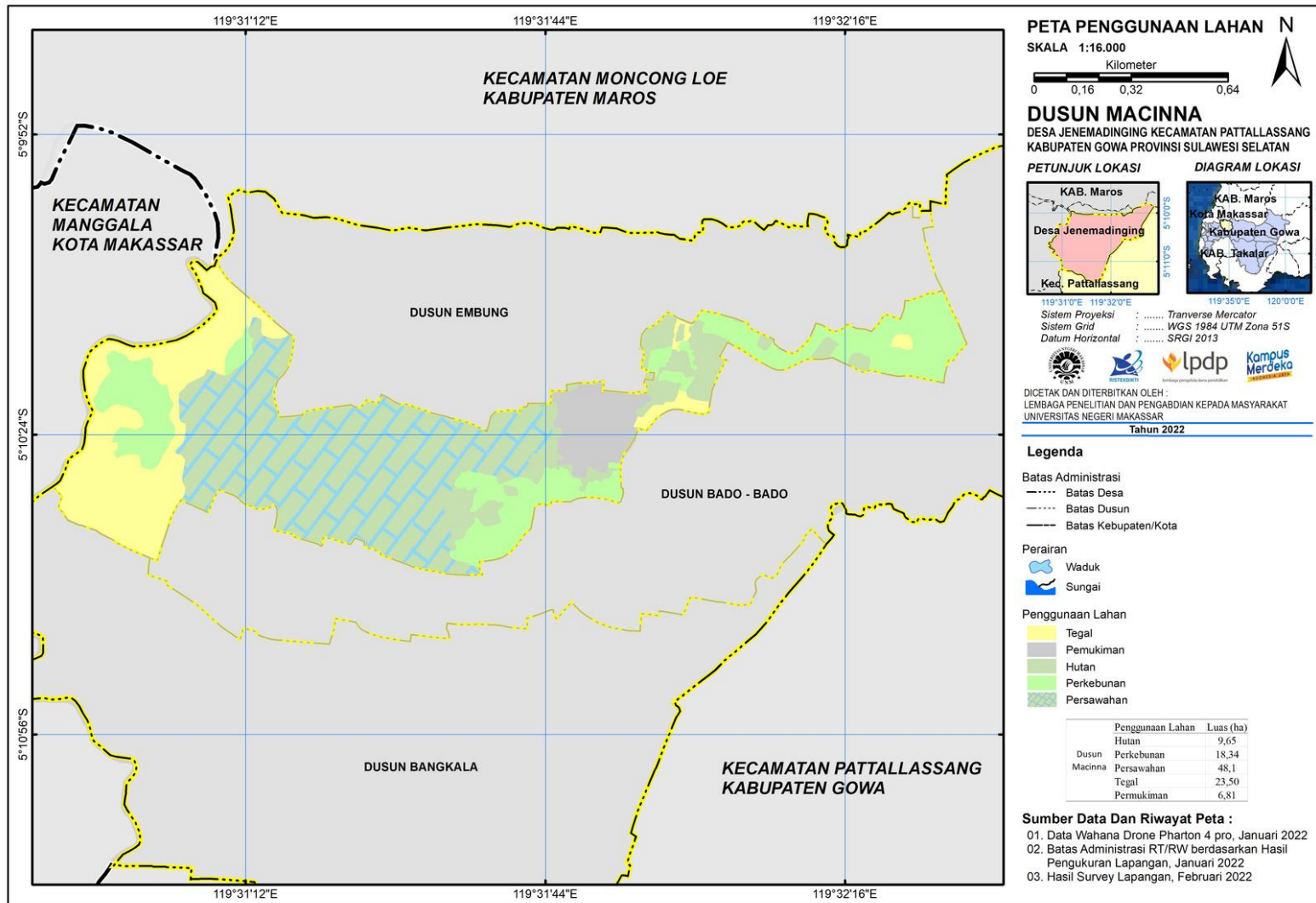

Atribut Tabel

Lahan	Luas (ha)	Parimeter
Tegal	23,502	0,23502
Pemukiman	6,802	0,06802
Perkebunan	18,3364	0,183364
Persawahan	47,9977	0,479977
Hutan	9,649	0,09649

Atribut Tabel

Jalan	Panjang (km)
Kolektor	0,307321
Lokal	1,765829
Setapak	0,461113

Dusun Macinna terdapat satu masjid yaitu Masjid Nurul Huda yang digunakan oleh masyarakat setempat untuk beribadah. Dusun Macinna memiliki sarana pendidikan formal TK Islam Masyita dan SD Inpres Hombes Armed. Selain itu di Dusun ini juga dapat dijumpai sumur air sebagai sumber air yang dialirkan ke rumah warga untuk kebutuhan sehari-hari. Pada aspek kesehatan, di Dusun Macinna terdapat satu Poskedes.

Penggunaan lahan di Dusun Macinna terbagi menjadi beberapa macam yakni Hutan dengan luas lahan 9,65 Ha; Perkebunan memiliki luas lahan 18,34 Ha; Permukiman dengan luas 6,81 Ha; Persawahan dengan luas lahan 48,1 Ha; dan Tegal dengan luas penggunaan lahan sebesar 23,50 Ha. Dengan demikian dapat dilihat bahwa penggunaan lahan dominan di Dusun Macinna yaitu ada pada lahan persawahan dan penggunaan lahan paling sedikit yaitu pemukiman.

Dusun Baddo Baddo



Peta Sarana & Prasarana

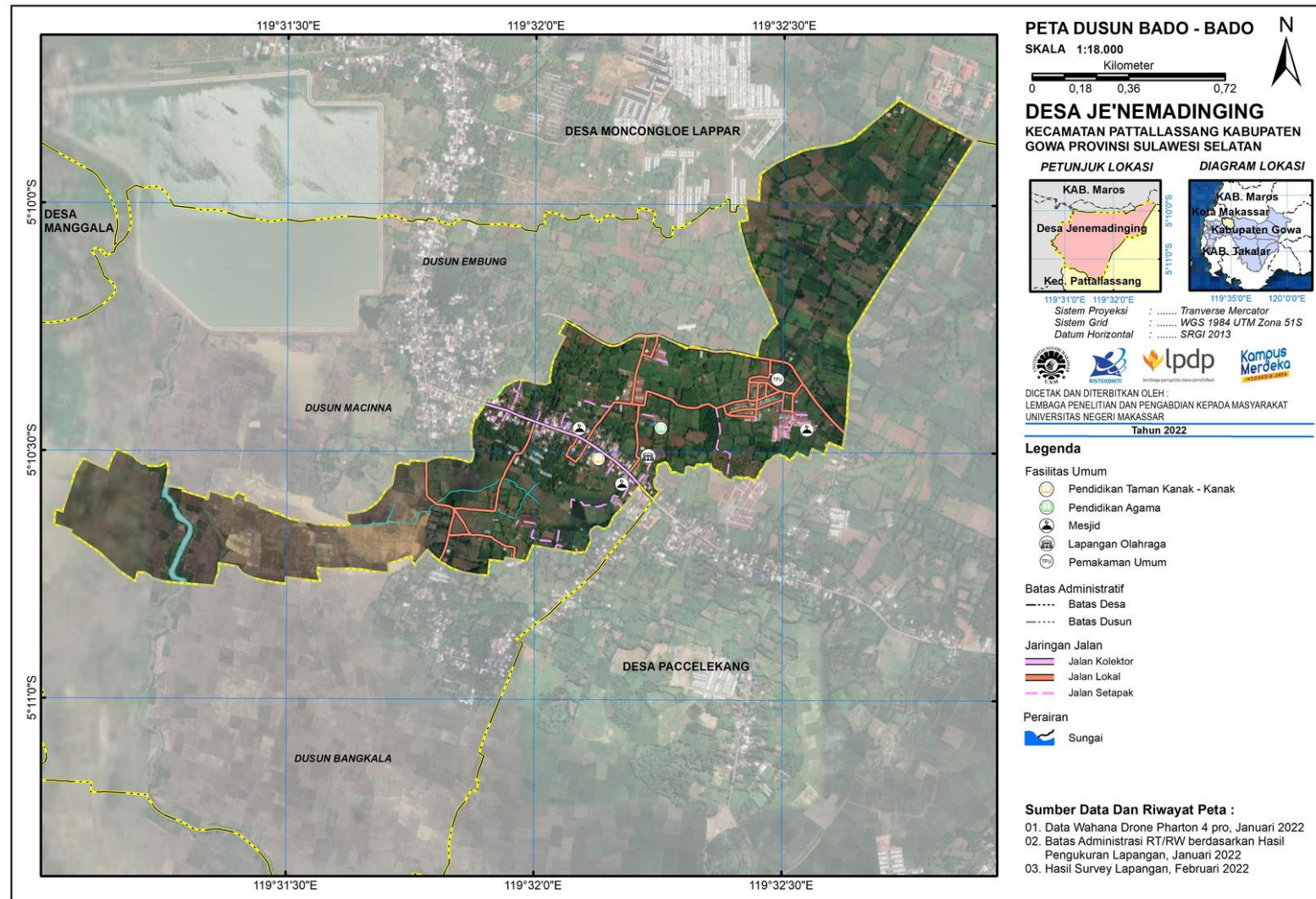

Atribut Tabel

Nama	Bujur	Lintang
TK Al Amanah	119°32'7.882"E	5°10'30.387"S
Pondok Pesantren Tahfidzul Qur'an Al Itqon	119°32'14.303"E	5°10'26.161"S
Al Ihsan	119°32'4".983"E	5°10'27".867"S
Al Aqsa	119°32'10".987"E	5°10'33.851"S
Muhammad	119°32'32".564"E	5°10'26".381"S
Gerbang Jenemadinging Regency	119°32'6.036"E	5°10'28.665"S
Lapangan Takraw	119°32'12.286"E	5°10'30.552"S
Jenemadinging Regency	119°32'11.503"E	5°10'23.001"S
Kuburan Umum	119°32'28.466"E	5°10'21.153"S

Peta Penggunaan Lahan

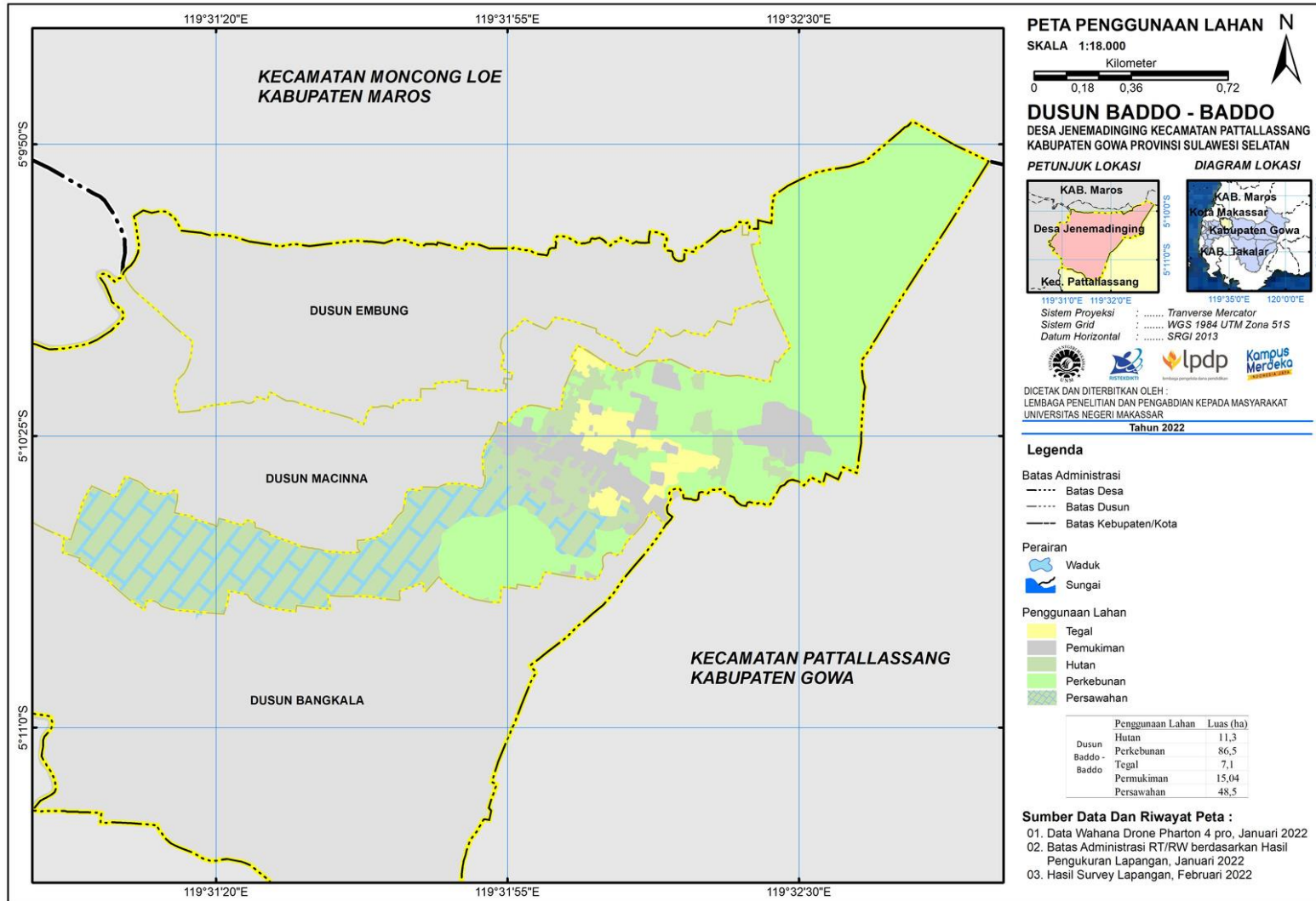

Atribut Tabel

Lahan	Luas (ha)	Parimeter
Tegal	7,1479	0,071479
Pemukiman	14,9497	0,149497
Perkebunan	86,4186	0,864186
Persawahan	48,5258	0,485258
Hutan	11,333	0,11333

Atribut Tabel

Jalan	Panjang (km)
Lokal	5,52493
Setapak	2,505414
Sekunder	0,734834

Dusun Baddo Baddo terdapat tiga masjid yaitu Masjid Al Ihsan, Masjid Darul Aqsa, dan Masjid Muhammad yang digunakan oleh masyarakat setempat untuk beribadah. Dusun Baddo Baddo memiliki sarana pendidikan TK Amanah dan Pondok Pesantren Tahfidzul Qur'an. Selain itu di Dusun ini juga terdapat pekuburan umum dan lapangan olahraga.

Penggunaan lahan di Dusun Baddo Baddo terbagi menjadi beberapa macam yakni Hutan dengan luas lahan 11,3 Ha; Perkebunan memiliki luas lahan 86,5 Ha; Permukiman dengan luas 15,04 Ha; Persawahan dengan luas lahan 48,5 Ha; dan Tegal dengan luas penggunaan lahan sebesar 7,1 Ha. Dengan demikian dapat dilihat bahwa penggunaan lahan dominan di Dusun Baddo'-Baddo' yaitu ada pada lahan perkebunan dan penggunaan lahan paling sedikit yaitu tegalan.





UPT Badan Penerbit UNM

**Alamat: Gedung Perpustakaan Lt. 1 Kampus Gunung Sari Baru
Jl. Raya Pendidikan 90222 Telepon: (0411) 865677 / Fax (0411) 861377
Email: badanpenerbitunm@gmail.com**

ISBN 978-623-387-156-3



9 786233 871563