

REPUBLIK INDONESIA
KEMENTERIAN HUKUM DAN HAK ASASI MANUSIA

SURAT PENCATATAN CIPTAAN

Dalam rangka perlindungan ciptaan di bidang ilmu pengetahuan, seni dan sastra berdasarkan Undang-Undang Nomor 28 Tahun 2014 tentang Hak Cipta, dengan ini menerangkan:

Nomor dan tanggal permohonan : EC00202274371, 12 Oktober 2022

Pencipta

Nama : **Prof. Dr. Ir. Nurlita Pertiwi, M.T. dan Amal, S.Pi, M.Si, Ph.D**
Alamat : Jln. A.P. Pettarani, Makassar, SULAWESI SELATAN, 90222
Kewarganegaraan : Indonesia

Pemegang Hak Cipta

Nama : **UNIVERSITAS NEGERI MAKASSAR**
Alamat : Jln. A.P. Pettarani, Makassar, SULAWESI SELATAN, 90222
Kewarganegaraan : Indonesia
Jenis Ciptaan : **Peta**
Judul Ciptaan : **Peta Kawasan Tambak Tahun 2022 Kecamatan Maros Baru, Kabupaten Maros, Provinsi Sulawesi Selatan**

Tanggal dan tempat diumumkan untuk pertama kali di wilayah Indonesia atau di luar wilayah Indonesia : 1 Agustus 2022, di Makassar

Jangka waktu perlindungan : Berlaku selama hidup Pencipta dan terus berlangsung selama 70 (tujuh puluh) tahun setelah Pencipta meninggal dunia, terhitung mulai tanggal 1 Januari tahun berikutnya.

Nomor pencatatan : 000390112

adalah benar berdasarkan keterangan yang diberikan oleh Pemohon.

Surat Pencatatan Hak Cipta atau produk Hak terkait ini sesuai dengan Pasal 72 Undang-Undang Nomor 28 Tahun 2014 tentang Hak Cipta.



a.n Menteri Hukum dan Hak Asasi Manusia
Direktur Jenderal Kekayaan Intelektual
u.b.
Direktur Hak Cipta dan Desain Industri

Anggoro Dasananto
NIP.196412081991031002

Disclaimer:

Dalam hal pemohon memberikan keterangan tidak sesuai dengan surat pernyataan, Menteri berwenang untuk mencabut surat pencatatan permohonan.

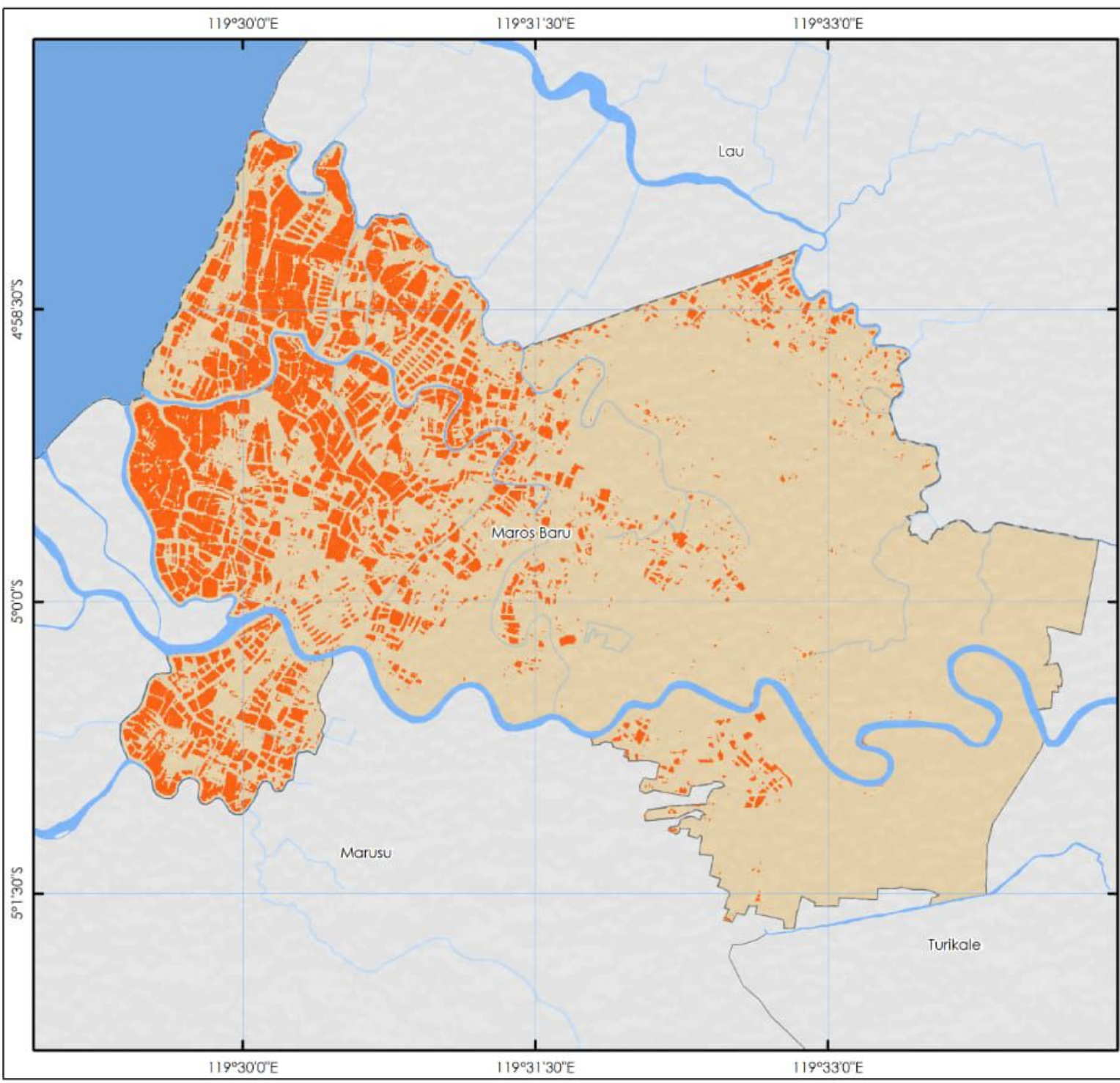

PETA KAWASAN TAMBAK TAHUN 2022
 KECAMATAN MAROS BARU, KABUPATEN MAROS,
 PROVINSI SULAWESI SELATAN

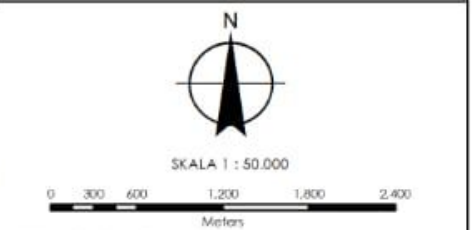

SISTEM KOORDINAT :GCS WGS 1984 ZONA 51S
 PROYEKSI :TRANSVERSAL MERCATOR
 DATUM :WGS 1984
 UNITS :KILOMETER

KETERANGAN

 Batas Kecamatan Luas Tambak : 706.0 Ha
 Sungai
 Tambak

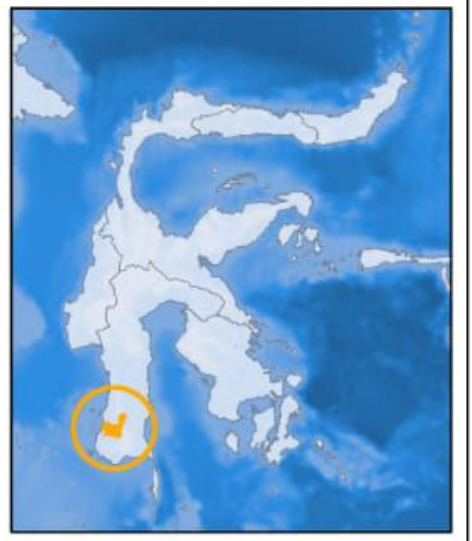

SUMBER DATA

1. CITRA SENTINEL 2A COPERNICUS
2. SHP ADMINISTRASI LAPAKGIS
3. DEMNAS & BATNAS TANAH AIR

Pembuatan Peta Kawasan Tambak Tahun 2022 Kecamatan Maros Baru, Kabupaten Maros, Provinsi Sulawesi Selatan

Luas kawasan kawasan tambak di Kecamatan Maros Baru, Kabupaten Maros yang terpetakan 706 Ha. Kawasan yang dipetakan bersumber dari data citra Sentinel 2A. Proses pengolahan citra untuk menjadi peta ditunjukkan pada diagram sebagai berikut :

