



REPUBLIK INDONESIA
KEMENTERIAN HUKUM DAN HAK ASASI MANUSIA

SURAT PENCATATAN CIPTAAN

Dalam rangka perlindungan ciptaan di bidang ilmu pengetahuan, seni dan sastra berdasarkan Undang-Undang Nomor 28 Tahun 2014 tentang Hak Cipta, dengan ini menerangkan:

Nomor dan tanggal permohonan : EC00202012361, 10 April 2020

Pencipta

Nama : Ir. H. Muh. Darwis, M.Si., Dr. Erman Syarif, S.Pd., M.Pd.,
Alamat : Jln. A.P. Pettarani, Makassar, Sulawesi Selatan, 90222
Kewarganegaraan : Indonesia

Pemegang Hak Cipta

Nama : Universitas Negeri Makassar
Alamat : Jln. A.P. Pettarani, Makassar, Sulawesi Selatan, 90222
Kewarganegaraan : Indonesia

Jenis Ciptaan : Peta
Judul Ciptaan : Peta Pemanfaatan Ruang Kabupaten Barru 2018
Tanggal dan tempat diumumkan untuk pertama kali di wilayah Indonesia atau di luar wilayah Indonesia : 1 Desember 2018, di Indonesia

Jangka waktu perlindungan : Berlaku selama 50 (lima puluh) tahun sejak Ciptaan tersebut pertama kali dilakukan Pengumuman.

Nomor pencatatan : 000184981

adalah benar berdasarkan keterangan yang diberikan oleh Pemohon.

Surat Pencatatan Hak Cipta atau produk Hak terkait ini sesuai dengan Pasal 72 Undang-Undang Nomor 28 Tahun 2014 tentang Hak Cipta.



a.n. MENTERI HUKUM DAN HAK ASASI MANUSIA
DIREKTUR JENDERAL KEKAYAAN INTELEKTUAL

Dr. Freddy Harris, S.H., LL.M., ACCS.
NIP. 196611181994031001

119°35'0"E 119°40'0"E 119°45'0"E 119°50'0"E

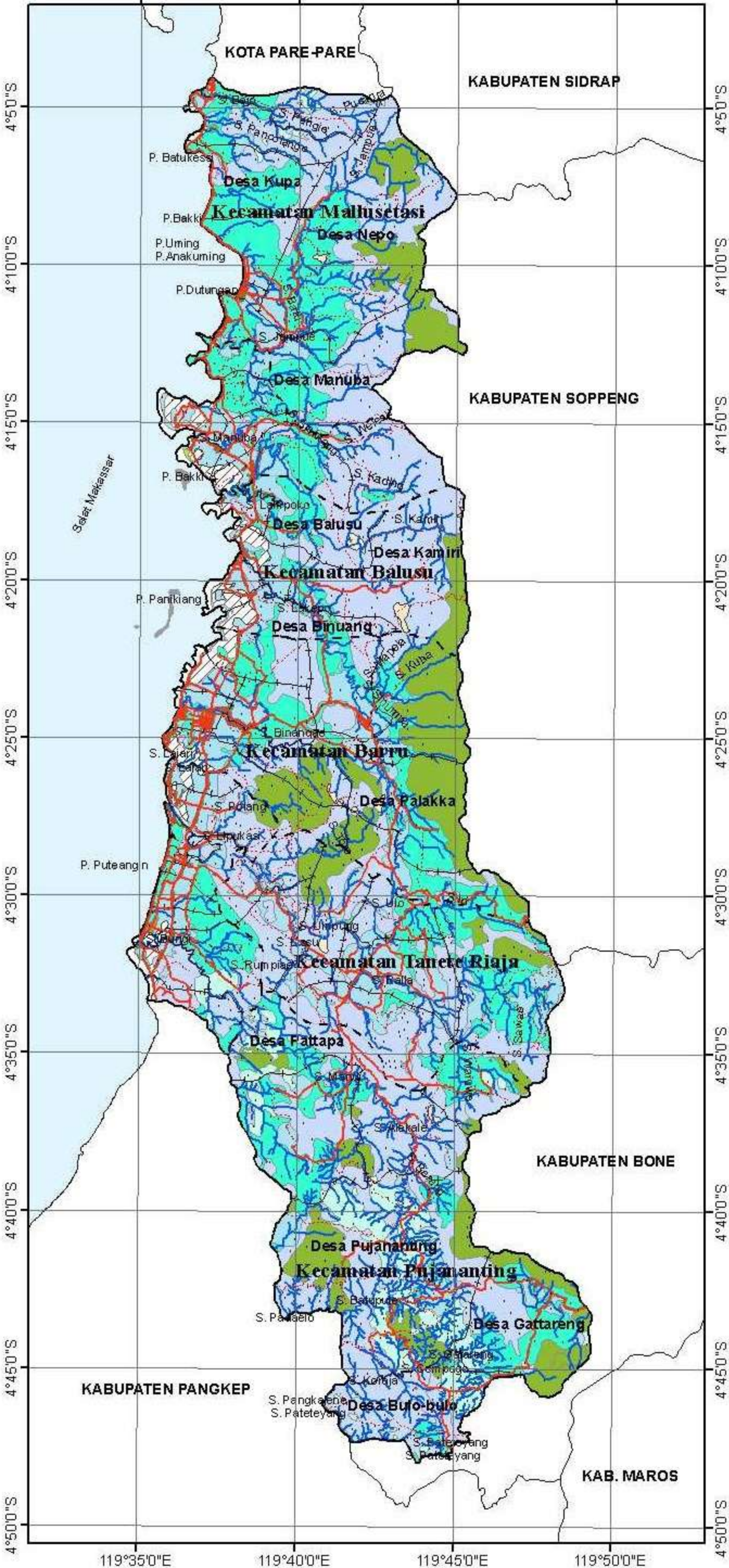

**PETA PEMANFAATAN RUANG
 KABUPATEN BARRU
 2018**

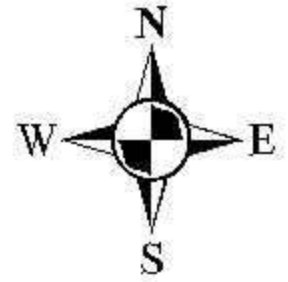

0 2.5 5 10 15 20 km
 1:250,000

Keterangan

- Jalan Batu
- Jalan Kabupaten Kualitas Aspal
- Jalan Propinsi Kualitas Aspal
- + + Batas Desa
- Batas Kabupaten
- - - Batas Kecamatan
- Hutan
- Hutan Mangrove
- Padang Rumput
- Permukiman
- Pertanian Lahan Kering
- Sawah
- Semak Belukar
- ▨ Tambak
- Tanah Kosong
- Sungai

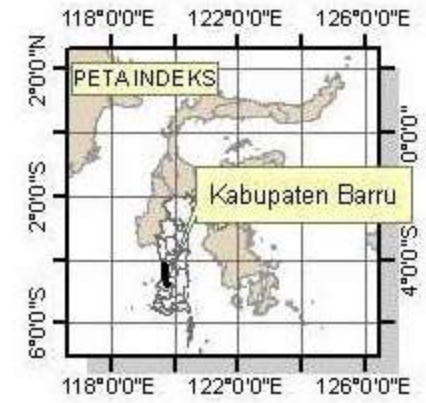

Sumber Peta:

1. Peta Geologi Lembar Watampone Bagian Barat Sulawesi Tahun 1981
2. Data Pokok Kabupaten Barru Tahun 1993

Dibuat oleh:

Ir. H. Muh. Darwis, M.Si
Dr. Erman Syarif, S.Pd., M.Pd

UNIVERSITAS NEGERI MAKASSAR
 UNM

Jurusan Geografi
 Fakultas Matematika dan Ilmu Pengetahuan Alam
 Universitas Negeri Makassar
 Tahun 2018