



REPUBLIK INDONESIA
KEMENTERIAN HUKUM DAN HAK ASASI MANUSIA

SURAT PENCATATAN CIPTAAN

Dalam rangka perlindungan ciptaan di bidang ilmu pengetahuan, seni dan sastra berdasarkan Undang-Undang Nomor 28 Tahun 2014 tentang Hak Cipta, dengan ini menerangkan:

Nomor dan tanggal permohonan : EC00201854912, 21 November 2018

Pencipta

Nama : **Rosmini Maru, M.Si., Ph.D.**
Alamat : **BTN Tabaria Blok E1/6, Makassar, Sulawesi Selatan, 90222**
Kewarganegaraan : **Indonesia**

Pemegang Hak Cipta

Nama : **Rosmini Maru, M.Si., Ph.D., Lembaga Penelitian UNM,**
Alamat : **BTN Tabaria Blok E1/6, Makassar, Sulawesi Selatan, 90222**
Kewarganegaraan : **Indonesia**

Jenis Ciptaan : **Peta**

Judul Ciptaan : **Peta Time Seri LST (Tahun 1989, 2000, 2009, 2017) Di Kabupaten Soppeng**

Tanggal dan tempat diumumkan untuk pertama kali di wilayah Indonesia atau di luar wilayah Indonesia : **1 November 2018, di Makassar**

Jangka waktu perlindungan : **Berlaku selama 50 (lima puluh) tahun sejak Ciptaan tersebut pertama kali dilakukan Pengumuman.**

Nomor pencatatan : **000125076**

adalah benar berdasarkan keterangan yang diberikan oleh Pemohon.

Surat Pencatatan Hak Cipta atau produk Hak terkait ini sesuai dengan Pasal 72 Undang-Undang Nomor 28 Tahun 2014 tentang Hak Cipta.

a.n. MENTERI HUKUM DAN HAK ASASI MANUSIA
DIREKTUR JENDERAL KEKAYAAN INTELEKTUAL

Dr. Freddy Harris, S.H., LL.M., ACCS.
NIP. 196611181994031001



LAMPIRAN
PEMEGANG

No	Nama	Alamat
1	Rosmini Maru, M.Si., Ph.D.	BTN Tabaria Blok E1/6
2	Lembaga Penelitian UNM	Jln. A.P. Pettarani



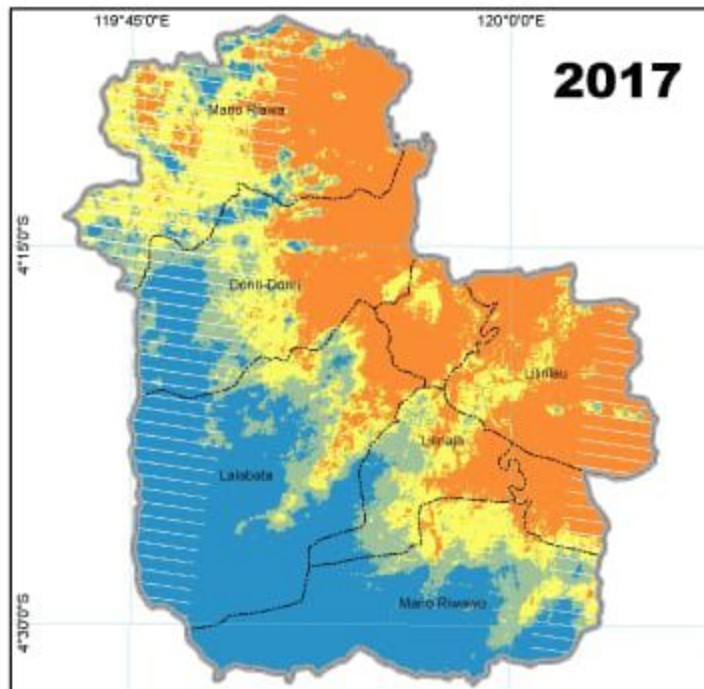
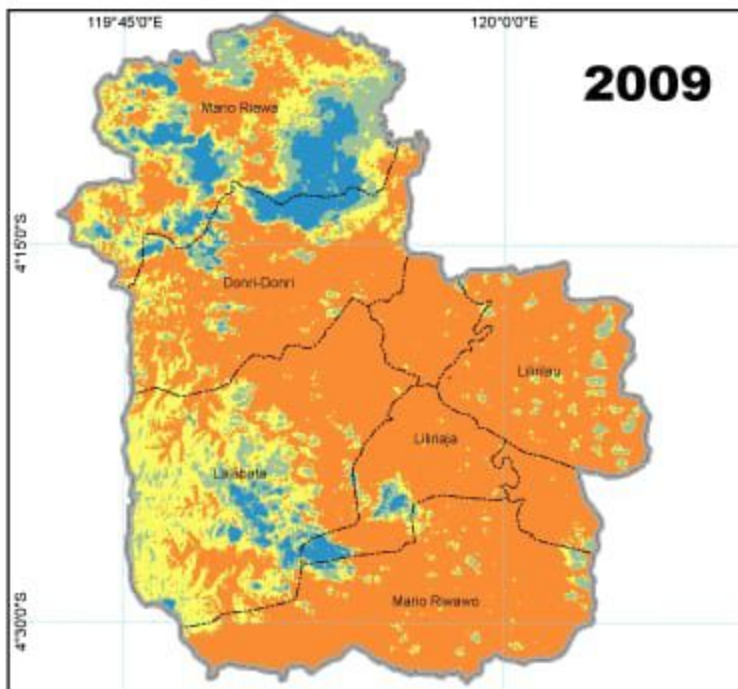
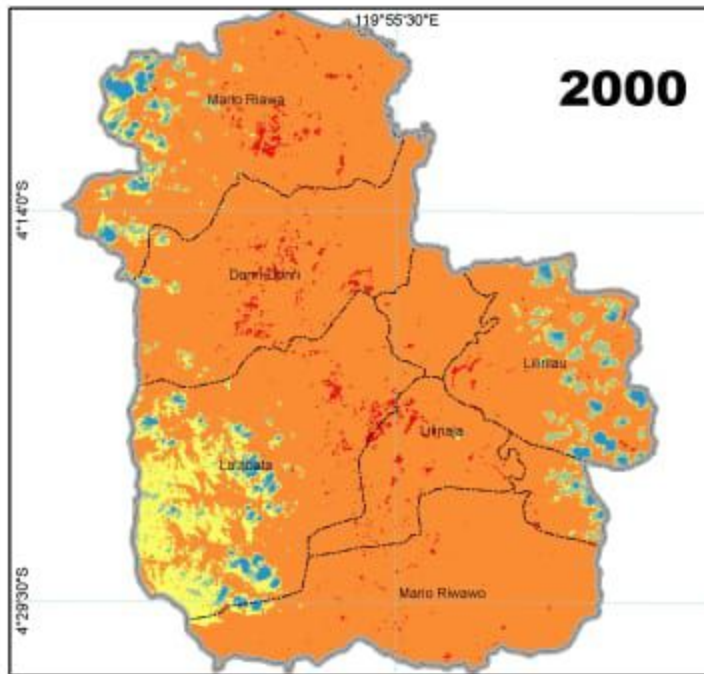
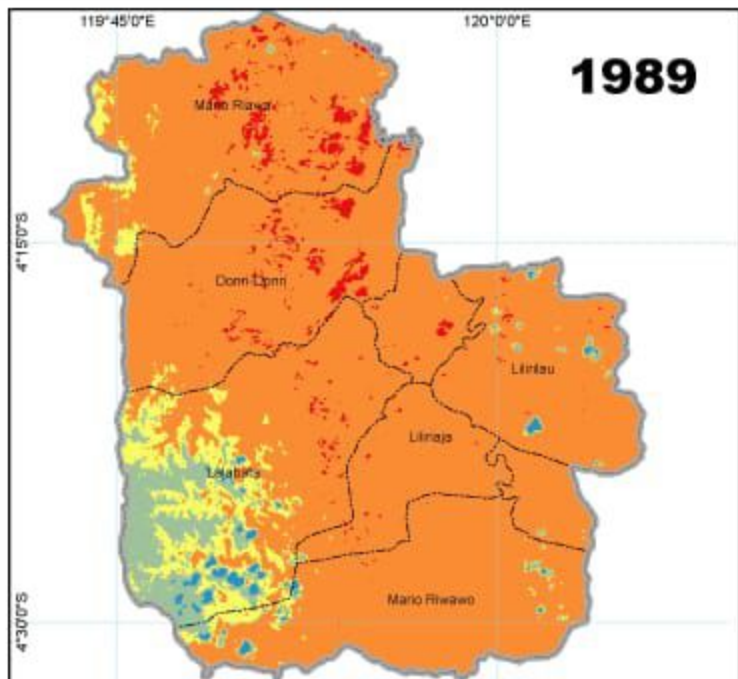

PETA TIME SERI LST (TAHUN 1989, 2000, 2009, 2017) DI KABUPATEN SOPPENG



Legenda

- Batas Kabupaten
- Batas Kecamatan

Suhu Permukaan Daratan (Derajat Selsius)

- < 15
- > 15 - 18
- > 18 - 20
- > 20 - 28
- > 28

Sumber Peta:

1. Citra Landsat 7 akuisisi tahun 1989, 2000, 2009 DAN 2017
2. Peta RBI Bakosurtanal lembar Barru, Lalebata, Segeri dan Watansoppeng tahun 2011.

